MinizOu

Le journal des sorties en Isère avec les enfants

JOYEUX Anniversaire MinizOu 15 ANS

CULTURE

SORTIR EN FAMILLE

jusqu'au 26 novembre 2022

N°75

Toute l'actualité sur minizou.fr

EN CADEAU

Une toise offerte en page centrale

CINÉMA

Le festival du film pour Enfants

RÉSERVEZ LE MEILLEUR POUR VOS ENFANTS

www.optimomes-lunettes.fr

BOBINETTE

SAISON 2022 - 2023

10 SPECTACLES JEUNE PUBLIC
LA BOBINE | LIEU CULTUREL À PARTAGER
PARC PAUL MISTRAL | GRENOBLE

MER. 26 OCTOBRE :: 10H30 & 15H00 :: dès 7 ans
• DIVA SYNDICAT : Cie Mise à Feu
- Théâtre musical

MER. 9 NOVEMBRE :: 9H30 & 15H00 :: dès 2 ans
• CHANTE, VOIE LACTÉE ! : Cie La Petite Porte
- Spectacle musical

MER.23 NOVEMBRE :: 9H30, 11H00 & 15H00 :: dès 3 ans
• JARDINS ENCHANTÉS : Flaca Boonse & Alexis Moutzouris
- ciné-concert

MER. 7 DÉCEMBRE :: 15H00 :: dès 5 ans
• RADIO MINUS SOUND SYSTEM : Radio Minus
- Boum & atelier de fabrication de masques

MER. 1ER FÉVRIER :: 9H30, 11H00 & 15H00 :: dès 7 ans
• MOMO : Cie Point d'écoute
- Lecture-spectacle illustré et musical

VEN. 17 FÉVRIER :: 15H00
SAM.18 FÉVRIER :: 10H30 & 15H00 :: dès 4 ans
• L'OMBRE DES CHOSES : Collectif Tangram
- Théâtre d'ombres et marionnettes

MER. 1ER MARS :: 9H30, 11H00 & 15H30 :: dès 2 ans
• ET PUIS VOILÀ ! : Association Mediarts
- Théâtre

MER.15 MARS :: 9H30, 11H00 & 15H00 :: dès 3 ans
• BRICE ET JOJO, ET APRÈS ? : Brice Quillion
- Concert pour petites oreilles

MER. 29 MARS :: 9H30 & 15H00 :: dès 8 ans
• DIMA : Cie Infini Dehors
- Théâtre, musique et marionnettes

MER. 12 AVRIL :: 10H30 & 15H00 :: dès 5 ans
• POLAR : Cie La Clinquaille
- Théâtre d'objet

6€ enfant / 8€ adultes
Infos et réservation : www.labobine.net / 04.76.70.37.58

Édito

Tadam ! Le journal Minizou fête ses 15 ans. Bon, j'avoue avec un peu d'avance sur la date officielle* mais l'envie de fêter cet anniversaire a pris le dessus. D'abord, une nouvelle maquette plus douce et plus épurée grâce à Yohann Champlong. Ensuite, un cadeau. Dans ce numéro et les numéros suivants - car nous avons bien l'intention de fêter cela toute l'année - une toise. Ce dessin inédit, a été spécialement illustré pour les 15 ans du Minizou par un jeune Isérois, Loïc Rosa. Détachez la double page centrale et construisez votre toise numéro après numéro. Vous avez accompagné le journal dans toutes ces années. Cette toise accompagnera la croissance de vos enfants à son tour. Merci pour votre fidélité.

En attendant, c'est la reprise. La saison culturelle s'ouvre ; le festival du film pour Enfants de Vizille et Villard-Bonnot revient ; octobre se consacre aux Bébés Lecteurs grenoblois ; de nouveaux acteurs voient le jour : E-Réel à Saint-Égrève ou les ateliers théâtre de la Lune Verte. On vous laisse lire tout ça !

Hélène Jusselin
rédactrice en chef
du journal Minizou
redaction@minizou.fr

*Le journal Minizou a été créé le 27 novembre 2007.

Journal Minizou n° 75
Du 17 septembre au 26 novembre 2022
Cinq numéros par an - Tirage : 26 000 ex.
ISSN 1961-3059 - Dépôt légal à parution
Directeur de la publication : Hélène Jusselin - Imprimeur : Rotimpres - Photo de couverture : © La Lune Verte - Merci à Julie - **Publicité : redaction@minizou.fr**
Tél. : 04 76 04 98 30

p. 4 > Zoom
La saison culturelle
Enfance et jeunesse

p. 10 > Actualité
Le Mois des p'tits lecteurs
à Grenoble

p. 16 > Cinéma
Le festival du film pour Enfants
à Vizille et Villard-Bonnot

p. 18 > CADEAU
La toise
«La tête dans les nuages»

p. 20 > Association
Potentiels d'être

p. 22 > Balade
La forêt des Coulmes

p. 24 > Les rendez-vous
Date à date, les spectacles
de la saison culturelle

Toute l'actualité en Isère
de dernière minute sur
www.minizou.fr

journalMinizou minizouisere

Petit bonheur d'enfant

Avoir le droit de faire quelque chose
pour la première fois
parce qu'on est devenu grand.

ABONNEZ-VOUS !
à la lettre d'information
sur redaction@minizou.fr

SEYSSINET-PARISET ET SEYSSINS

Dès 1 an

Les spectacles jeunesse à l'honneur à l'Ilyade et au Prisme

©Benjamin Keheyan

Le spectacle *Sous le manteau* de la Cie Sur le Tas

▶La saison culturelle de l'Ilyade 2022-2023 fait la part belle à la jeunesse avec une douzaine de propositions. Cela commence par le spectacle de cirque ***Le chant du vertige*** (dès 8 ans), une création de la Cie Lapsus sur l'état de la planète. Autre spectacle de cirque : ***Aux étoiles*** (dès 5 ans) de la Cie Cirque Hirsute avec des agrès atypiques destinés à atteindre le ciel. Le clown sera présent avec ***Quatuor*** des Cie Toi d'Abord et Cie 126 kg (dès 7 ans). ***L'épopée d'un pois*** de la Cie La Rotule est un spectacle de théâtre d'ombre et de musique (dès 1 an), qui retrace le voyage et les métamorphoses d'un pois parti à la découverte du monde. La compagnie grenobloise Qui ? présente ***Roméo et Juliette en cachette*** (dès 9 ans), un spectacle rythmé où 3 comédiens incarnent 15 personnages différents et actualisent la pièce ***Roméo et Juliette*** de William Shakespeare avec un oeil aiguisé sur notre société actuelle. D'autres Grenoblois seront présents : le tout jeune duo Kilombo présente son spectacle unique de portés sur monocycle ***Étranges étrangers*** (dès 3 ans - lire en page 10). ***J'ai rien demandé moi*** (dès 5 ans) de la Cie Doux Vacarme raconte et chante les questions qu'un enfant se pose sur le monde. Ce spectacle sera joué dans d'autres salles (Saint-Martin d'Hères, Le Grand Angle, l'Hexagone). La Cie Sur le Tas présente ***Sous le manteau*** (dès 3 ans), un duo de danse contemporaine autour du partage (ou non !) d'un unique manteau. Vous retrouverez cette compagnie à L'Amphi, à Échirolles, au Pacifique, à La Mure, à Saint-Martin d'Hères ou l'espace Aragon.

Deux après-midi cinéma sont programmés : ***Brendan et le secret de Kells*** (dès 6 ans) et ***Le parfum de la carotte*** (dès 3 ans). ***Le fils de l'Ursari*** (dès 11 ans) est lui, un spectacle mixte, entre bande dessinée et concert, d'après le roman du même nom de Xavier-Laurent Petit, adapté en bande dessinée par Cyrille Pomès. Si vous ne voulez pas choisir, prenez l'abonnement ! Toutes les dates dans l'agenda.

https://www.lilyade.fr/

SAINT-MARTIN D'HÈRES

Dès BB

Le centre Les Arts du Récit lance sa saison culturelle

Un an après son arrivée comme directrice du centre Les Arts du Récit, Stéphène Jourdain lance pendant les journées du Patrimoine, la saison culturelle des Arts du Récit. « *Notre but est de valoriser les arts du récit et pas seulement pendant le festival en mai. Nous voulons montrer la diversité, la vitalité et la modernité de cet art. Quoi de mieux donc que de toucher tous les publics toute l'année ?* » Avec sa forme extrêmement nomade, le conte s'invite partout. Des partenariats ont déjà été tissés avec différentes salles comme le TMG à Grenoble, Le Déclic à Claix ou l'espace Paul-Jargot à Crolles ainsi qu'avec des manifestations comme la biennale Expérimenta, tandis que d'autres artistes joueront dans les bibliothèques, centres sociaux, maisons des habitants, etc.

Dès ce premier trimestre, plusieurs temps forts sont prévus comme des événements pendant les journées du patrimoine, la participation au Mois de la Nuit et un mois de la petite enfance prévu en décembre. Le dispositif Toc Toc Toc M. Pouce, qui s'attache à transmettre le patrimoine oral des comptines et autres chansonnettes de l'enfance sera déployé, la formation auprès des professionnels de la petite enfance renforcée et les artistes accueillis en résidence davantage accompagnés. Une saison pleine de promesses et de surprises.

© Léopoldine Papier

Léopoldine Papier est l'une des artistes programmées cette saison

https://www.artsdurecit.com/

MENS

Dès 3 ans Les jeunes de l'association Désacorpsdé

« L'association a pour but de développer la danse, le graf et le skate en milieu rural », explique Coline Robert, jeune danseuse de l'association Désacorpsdé. Cette association a été créée en 2018 par des jeunes de Mens dans le Trièves. *« Au départ, nous avons voulu organiser une petite fête pour financer l'achat d'une rampe de skate car il n'en existait pas à Mens »*, explique Coline Robert. La « petite » fête s'est transformée en festival. La 5e édition de Festi'Street à Mens en août a rassemblé cet été 1400 spectateurs pour 4 soirées. Les jeunes sont toujours présents : ils ont entre 13 et 22 ans et certains, grâce à l'association sont devenus des professionnels. Le spectacle de danse *En devenir fou* est d'ailleurs programmé les 3 et 4 mars à la salle Navarre à Champ-sur-Drac. Désacorpsdé organise des temps de découverte de ces différentes disciplines lors d'interventions scolaires sur le territoire autour de leurs axes principaux, tel que le hip-hop, le graff, le skate, la musique et la danse contemporaine. Les 17 jeunes prévoient d'organiser des stages de danse pendant les vacances. Ils portent également un autre festival « Sous les étoiles » dans la Drôme en juillet. *« Nous mettons en avant la jeunesse, la ruralité, le partage, l'intergénérationnalité et l'art en général »*, termine Coline Robert.

https://www.desacorpsde.com/

LE PONT-DE-CLAIX

Dès 6 mois Les P'tits Géants : le festival de marionnettes de L'Amphi

© Comme une étincelle

Un homme canon téméraire !
Spectacle *Le Cirque des étoiles*

Les vacances de Toussaint accueillent la 7e édition du festival de marionnettes, *Les P'tits Géants*, organisé par L'Amphi à Pont-de-Claix du 22 au 28 octobre. Six spectacles sont à l'affiche, aux thématiques et aux genres variés. *Le Cirque des Étoiles* (dès 3 ans) de la Cie Comme une Étincelle emmène les enfants dans un univers de cirque et de magie. L'univers circassien sera présent à nouveau avec *Quand le cirque est venu* de la Cie Les Involtes, qui associe marionnettes, pop-up et musique (dès 7 ans) pour raconter l'arrivée d'un cirque et toute la liberté de ses artistes dans la ville ultra disciplinée du général Poutche. *Dans ma maison* (dès 1 an) de la Cie La Clinquaille ravive la fantaisie contenue dans chaque détail du quotidien grâce au théâtre d'objet. *L'île au trésor* (dès 7 ans) de la Cie 9Thermidor raconte une histoire pleine d'aventures et de dangers inspirée du roman *L'île au trésor*. Le dispositif met en avant bottes, bottines, chaussures et autres godillots, accompagné par des airs au violoncelle. *L'île au trésor* a remporté le prix du Jury du dispositif Chapiteau Coup de Pouce au festival 2022 Au Bonheur des Mômes. *Dispositif forêt* (dès 6 mois) de la Cie Une autre Carmen vous emporte dans un monde miniature et fantastique, autour des bestioles de la forêt. Les petits découvriront par la même occasion le chant lyrique … sans s'en rendre compte. L'édition 2022 se terminera avec un rendez-vous tout public, la balade douce-amère de *Sueno*, un personnage aveugle vivant dans la rue, qui trouve du réconfort en s'évadant grâce au rêve.

https://www.pontdeclaix.fr/saison-culturelle/prochaines-dates

ISÈRE

Dès 3 ans Une année égyptienne

L'année 2022 marque le bicentenaire du déchiffrement des hiéroglyphes par Jean-François Champollion. Le Département met en avant cet anniversaire avec trois expositions cet automne :

>L'exposition *Les frères Champollion, la correspondance dévoilée.* À partir du 17 septembre aux Archives départementales de l'Isère à Saint-Martin-d'Hères

>L'exposition *Musée Champollion, un chantier déchiffré.* Au musée Champollion à Vif dès le 22 octobre

>L'exposition « Égyptomania. La collection Jean-Marcel Humbert » L'égyptomanie désigne le phénomène de fascination pour l'Égypte ancienne. Au musée Dauphinois à Grenoble à partir du 3 novembre.

https://culture.isere.fr

AGGLOMÉRATION GRENOBLOISE

Dès 6 mois Vive les Vacances édite sa 10e saison

© Pierre Ricci

Lumière ! So jazz de la Cie Carré Blanc (dès 2 ans)

▶ 10 ans. Un bel anniversaire pour le dispositif Vive les Vacances. Ce collectif informel regroupe 15 salles de spectacles de l'agglomération grenobloise. Elles éditent une programmation commune de spectacles jeune public, joués pendant les vacances scolaires de Toussaint, Noël, de février et de Pâques. Cette saison 10 comprend 24 propositions pour tous les âges. Les très jeunes iront ainsi au ciné-concert avec *Komaneko* de la Cie SZ (dès 2 ans) ou apprendront les comptines de Toc Toc Toc M. Pouce (dès 6 mois) grâce à une conteuse professionnelle du centre des Arts du Récit, entendront leurs premières notes de jazz lors du spectacle *Lumière ! So jazz* de la Cie Carré Blanc (dès 2 ans). Ce ne sont que quelques exemples. Vive Les Vacances convie aussi des compagnies locales comme la Cie Infini Dehors avec sa création *Dima* (dès 8 ans), la Cie Sur le Tas avec la chorégraphie *Sous le manteau* (dès 3 ans), la Cie Ariadne d'Anne Courel et son spectacle de théâtre participatif *Joie* (dès 7 ans), la Cie Léopoldine Papier avec ses contes et ses créations de pop-up en papier *Les petits papiers de Léopoldine* (dès 5 ans), la Cie Doux vacarme et son spectacle de musique et de vidéo *J'ai rien demandé moi* (dès 5 ans). Quelques titres pour vous donner l'envie de découvrir l'ensemble de la programmation. https://vivelesvacances.net/

AGGLO GRENOBLOISE, VOIRON ET GRÉSIVAUDAN

Dès 11 ans "Expérimenta, le croisement de l'art et de la science

Expérimenta, la Biennale, revient du 12 au 22 octobre 2022. Ce festival présente pendant dix jours spectacles, installations, performances, expériences aux croisements des arts et des sciences. Les œuvres sont marquées par le rapport à la nature ainsi que par la prolifération rapide du numérique au sein de nos vies.

© Florence Bourg

Le spectacle *J'ai rien demandé moi !* de la Cie Doux Vacarme

Cette année, autour du salon de 3 jours qui rassemble 23 dispositifs ou œuvres arts/sciences s'ajoute une programmation de 21 spectacles et, pour la première fois, une exposition gratuite qui regroupe des œuvres sonores et visuelles au Fort de la Bastille. La Biennale Expérimenta s'adresse donc aux plus grands, vers 10 ans, et aux ados, ceux curieux de sciences.

Quelques propositions jeunesse se glissent dans le programme comme le spectacle *J'ai rien demandé moi !* de la Cie Doux Vacarme samedi 22 octobre au Grand-Angle de Voiron (dès 5 ans). La Belle Électrique à Grenoble propose *La boum d'Ola Bonny d'Or* (de 2 à 6 ans) avec les artistes Flaca Boonse aux platines et Fatimzohra pour un temps qui mélange danse, musique électronique et art visuel le 19 octobre à 15h et 17h. Autre proposition accessible : l'installation monumentale de Joan Giner qui mettra en lumière la place centrale du campus de l'université Grenoble Alpes à Saint-Martin d'Hères.

La Biennale Expérimenta est organisée par l'Hexagone Scène Nationale et l'Atelier Arts Sciences.

https://www.experimenta.fr/

SAINT-MARTIN D'HÈRES

Dès 2 ans

Jeunes, spectateurs ou citoyens : sommes-nous bien informés ?

Saint-Martin d'Hères en scène s'empare à bras-le-corps de la jeunesse, prise dans son sens large, des tout-petits dès 2 ans aux lycéens. La saison culturelle 2022-2023 affiche ainsi une vingtaine de propositions variées avec bien sûr le hip-hop festival.

Un parcours « Information/désinformation » s'insère dans le programme avec trois propositions qui ont retenu notre attention de journaliste. Premier de ces trois rendez-vous : *La Vérité* de la Mythique compagnie. Cette conférence théâtralisée, accessible dès 12 ans, aborde le sujet des fake news et des théories du complot et essaie de vous entraîner dans «l'art» de la manipulation.

Deuxième rendez-vous : *Et c'est un sentiment qu'il faut déjà que nous combattions je crois* de la Cie Légendes urbaines (dès 13 ans). Le dispositif scénique élaboré intègre l'image vidéo et le reportage télévisuel. Le sujet ? La banlieue et une certaine vision de celle-ci, celle d'un mythe médiatique construit dès les années 80 montrant les quartiers populaires comme des lieux « dangereux ».

Porkopolis est une création de la Cie Traversant 3 (dès 12 ans). Le metteur en scène, Clément Arnaud adapte le roman de George Orwell, *La ferme des animaux*. *« La seconde partie du roman m'intéresse*, explique-t-il. *Car si la plupart des théories du complot répandues aujourd'hui sont relativement inoffensives dans ce qu'elles affirment, ce sont en revanche les conséquences que de telles affirmations peuvent avoir sur le long terme qui sont inquiétantes ; la remise en cause de la science ou la défiance envers la médecine moderne en sont des exemples ».*

© Cie Légendes Urbaines

Et c'est un sentiment qu'il faut déjà que nous combattions je crois, scanne notre regard sur la banlieue

https://culture.saintmartindheres.fr/sortir/

MÉTROPOLE GRENOBLOISE

Dès 3 ans

Les 10 jours de la culture : du 15 au 27 octobre

Grenoble Alpes Métropole coordonne pour la 4e fois les 10 jours de la culture. Le principe : mettre en relief sur un temps donné l'offre culturelle du territoire de la métropole grenobloise. Une « photo » qui témoigne bien de la vitalité de notre territoire.

Les 10 jours de la culture auront lieu du 15 au 27 octobre 2022, croisant ainsi la biennale Expérimenta (du 12 au 22 octobre), le festival Les P'tits Géants à Pont-de-Claix (du 22 au 28 octobre), le festival Les Forestivités (samedi 22 octobre au dimanche 6 nov.) et le dispositif Vive les Vacances (du 22 octobre au 6 nov.), ce dernier n'étant malheureusement pas encore identifié dans cette « photographie ».

Une soixantaine d'événements sera présentée dans 30 communes avec de nombreux spectacles aux disciplines variées comme la magie, la danse, le théâtre, le cinéma, le cirque, le patrimoine, les arts numériques ou le conte ainsi que des balades ou visites à la découverte du patrimoine.

Parmi les 60 propositions, certaines concernent le jeune public comme *Cirq'conférence pour le Climat #2* de la Cie Solfasirc (dès 5 ans) à Sarcenas, le spectacle de danse *Goutte à Goutte* de la Cie Break Theater (dès 4 ans) à Noyarey, *Le monde, point à la ligne* mis en scène par la Cie Tant'hâtive à Vif (dès 3 ans) sur un texte de Philippe Dorin, auteur de théâtre pour enfant depuis plus de trente ans. Il y aura aussi du cinéma avec *Les Mal Aimés* (dès 3 ans) et *Le Peuple Loup* (dès 8 ans) au Déclic à Claix. La quasi-totalité des événements sont gratuits et, en cas contraire, vous pouvez bénéficier d'une réduction si vous indiquez que vous réservez dans le cadre des 10 jours de la culture.

https://www.grenoblealpesmetropole.fr

© Cie Break Theater

Goutte à Goutte, spectacle de danse dès 4 ans

TOUR DU LAC DE PALADRU

Dès 3 ans

La 4e édition du festival Lac Culture

« *Le festival Lac Culture présente sa 4e édition, après deux années d'interruption dues au Covid*, explique Nadine Campione, élue à la culture sur la commune de Bilieu. *Nous voulions maintenir le projet initial : apporter une culture variée, pour tous les publics, à petit prix, sur notre territoire* ». Le festival Lac Culture a lieu les 9, 14, 15 et 16 octobre à Charavines, Bilieu, Montferrat et Chirens. Premier rendez-vous dimanche 9 octobre pendant le marché de Charavines avec la Cie Naüm et son entresort de 5 minutes pour 5 spectateurs « Le liliput mobile club ». Mais qu'est-ce que c'est ? C'est une caravane avec un chanteur dedans, qui chante comme ça lui fait plaisir et comme ça l'arrange ! Vendredi 14 octobre à 20h, 3 comédiens de la Ligue1Pro38 improviseront à Bilieu (dès 6 ans). Dimanche 16 octobre, à 17h, place à la Cie Prise de pied et son spectacle acrobatique et burlesque *Sous les papiers… la plage !* (dès 3 ans). En matière de petits prix, les enfants de moins de 12 ans ne paient pas. Sympa.

https://www.mairie-bilieu.fr/

© Cie Prise de Pied

Quand le mobilier de bureau ne veut plus vous obéir .... de la Cie Prise de Pied

BIÈVRE ISÈRE

Dès 1 an

Le festival Les Arts en herbe

La 14e édition du festival les Arts en Herbe est prévue du 15 au 29 octobre 2022 sur 13 communes à Brézins, Brion, La Forteresse, Le Mottier, La Frette, Longechenal, Plan, Sillans, Saint-Étienne de Saint-Geoirs, Saint-Geoirs, Saint-Hilaire-de-La-Côte, Saint-Michel-de-Saint-Geoirs et Saint-Paul-d'Izeaux. Ce festival culturel est dédié aux plus jeunes autour du spectacle vivant et du livre jeunesse. Le programme 2022 n'était pas encore connu au moment de notre bouclage. On l'attend avec impatience !

https://bievre-isere.com/vivre-en-bievre-isere/culture/festival-lesarts-en-herbe/

CULTURE
PAYS VOIRONNAIS

SAISON 2022 2023

GRAND ANGLE
SCÈNE RÉGIONALE
PAYS VOIRONNAIS

MUSIQUE
Dékoncert
30/09/22 - 20h Hors les murs. À partir de 5 ans

J'ai rien demandé moi !
22/10/22 - 15h30 À partir de 5 ans

CIRQUE
My Land
26/11/22 - 20h À partir de 8 ans

Concerto pour 2 clowns
03/03/23 - 20h À partir de 8 ans

DANSE
Si j'étais à ta place.
18/01/2023 - 20h À partir de 6 ans

Hôtel Bellevue
17/03/2023 - 20h À partir de 7 ans

CHANSON
Peppa Pig et ses amis
26/03/2023 - 14h et 17h À partir de 3 ans

THÉÂTRE
Dima
07/10/22 - 20h Hors les murs.
À partir de 6 ans

Crayons de couleuvres
10/11/22 - 20h À partir de 9 ans

Hans et les bretelles
19/11/22 - 11h Hors les murs.
À partir de 9 ans

Une chenille dans le cœur
31/01/23 - 20h À partir de 8 ans

Les fables
22/02/23 - 20h
À partir de 8 ans

Les Dits du Petit
29/04/23 - 10h30 et 16h
De 18 mois à 5 ans

RDV sur le-grand-angle.fr pour découvrir toute la richesse et la diversité de la saison

La Région Auvergne-Rhône-Alpes
isère

Saint-Egrève
LVS
Théâtre
Marionnettes
Danse
Jazz
Cirque
Humour
Magie
Saison 2022/2023
LA VENCE SCENE
"LE CIRQUE DES ÉTOILES"
"PAN"
"LES YEUX DE TAQQI"
"LES SONGES D'ÉLISABETH"
"TREMPLIN JEUNES TALENTS"
"DANS LE DÉTAIL"
"CHAMPIAN FULTON TRIO"
Découvrez toute la programmation sur :
lavencescene.saint-egreve.fr

GRENOBLE

Dès 1 mois

Le Mois des p'tits lecteurs du 1er octobre au 5 novembre

Clémentine Sourdais est l'invitée du Mois des p'tits lecteurs, une manifestation organisée tous les ans par les bibliothèques de Grenoble, en octobre. Pour cette occasion, elle édite un livre « à fenêtres » autour de la nature et de la couleur aux éditions Amaterra. Ce livre inédit sera offert dans toutes les bibliothèques du réseau aux enfants grenoblois nés entre octobre 2022 et octobre 2024. Leur première carte de bibliothèque leur sera proposée à cette occasion. Ce dispositif « Un bébé, un livre » existe depuis l'an 2000.

Clémentine Sourdais est une illustratrice pour la jeunesse qui multiplie les techniques en allant de la photo à la peinture, de la découpe de papier au mini-théatre d'ombre. Elle sera présente pour une rencontre-dédicace mercredi 12 octobre à 14h30 à la librairie Le Square à Grenoble. Elle animera des ateliers du 10 au 14 octobre dans les bibliothèques. Ses planches originales de *En pleine nature* et *Dans le jardin*, ainsi que les travaux issus de la résidence passée dans les structures de la petite enfance de Grenoble au printemps seront exposés.

© Clémentine Sourdais

Clémentine Sourdais illustre le livre offert cette année par la ville de Grenoble aux bébés

Le Mois des p'tits lecteurs, c'est aussi tout un mois d'animations autour du livre jeunesse développé par les bibliothécaires avec un axe fort autour de la nature. Le service « Nature en Ville » participe d'ailleurs cette fois-ci avec une exposition en extérieur, des lectures contées sous les arbres et des ateliers de land art.

Parmi les temps forts, notez le spectacle de Frédéric Naud *Les contes du potiron*, la lecture théâtralisée *Mongol* du texte de Karin Serres par la Cie Les P'tits Sourires, les projections des films *La petite taupe aime la nature* ou *Princes et Princesses*, des expositions, des sorties nature, un atelier « Papillons » ou la création de nichoirs et hôtel insectes, temps de jeux. Le Mois des p'tits lecteurs, c'est tout autant le moment de se lover tout tranquillement dans les bras de son parent pour écouter les contes, comptines et histoires racontées par les bibliothécaires

Cette manifestation tisse des partenariats avec de très nombreuses structures : centre Les Arts du Récit, Espace 600, association Gentiana ; Muséum de Grenoble, association Médiarts, et l'association Brin d'Grelinette.

https://www.bm-grenoble.fr/

COMPAGNIE ISÉROISE

© DR

Rencontrer un inconnu et lui ouvrir la porte de sa maison ?

Dès 3 ans

Le duo Kilombo

Créé en 2019, le duo Kilombo et son spectacle unique de portés sur monocycle *Étranges Étrangers* affiche déjà un nombre impressionnant de représentations données depuis lors. *Étranges Étrangers* joue sur la rencontre entre deux personnalités différentes, le propriétaire et le voyageur, l'intolérant et le débonnaire, l'orgueilleux et l'enthousiaste, le masculin et le féminin. Les deux jeunes artistes, Jean Pommart et Pauline Chauvet, ont tous les deux perfectionné leur formation à l'école de cirque Vit'anim de Grenoble. Ils additionnent leur talent pour une première création très réussie. Accessibles à tous, aux enfants à partir de 3 ans, les deux artistes cherchent à « *montrer aux enfants que tendre la main est plus profitable que fermer sa porte* », comme ils l'expliquent dans leur note d'intention. Monocycles de différentes tailles, portés précaires sur ce monocycle, main à main et jonglage lient les deux personnages. Le spectacle sera présenté à Saint-Martin d'Hères en scène et à l'Ilyade pendant la saison 2022-2023.

www.duokilombo.fr

GRENOBLE

Dès 5 ans

« Vomi Paillettes » : un nouveau festival pour la jeunesse

N'est-ce pas là un drôle de nom pour un festival ? « *Nous avions envie d'un nom un peu décalé pour donner le ton de ce nouveau festival jeunesse que nous voulions hors norme* », indique Gaëlle Partouche, responsable de La Librairie Les Modernes qui coorganise ce festival avec Richard B., graphiste et éditeur. Tous les deux sont membres de l'association RbGp. « *Ce festival est pour la jeunesse, autour des « petites » éditions avec des expérimentations autour du livre ou de l'écriture* », poursuit Gaëlle.

Un « pré » festival est prévu à la Bobinette à Grenoble avec l'exposition « *unique et farfelue composée de chaussettes sérigraphiées, d'affiches détournées et de fanzines pour enfants* » de l'association « Enfanzine » portée par Alice Guerraz, de la Maison d'éditions d'idées. Elle débutera le 9 novembre avec un atelier de fabrication de fanzines à 16h et 18h. Vomi Paillettes démarre concrètement à la librairie Les Modernes en décembre avec l'exposition d'Eponine Cottey intitulée « La bibliothèque idéale de Walter et Bibidou ». Mercredi 7 décembre a lieu la boum « Radio Minus Sound System » à 15h à la Bobine à Grenoble. Les enfants dès 5 ans danseront aux rythmes de musiques pour enfants de tous pays et de toutes époques. Samedi 10 décembre, place à l'institut d'hypothèses graphiques. Ce dispositif ingénieux intègre les dessins des participants dans un logiciel qui les assemble et les projette en temps réel sur un grand écran. Rendez-vous à la Bobine. Samedi 17 décembre, rendez-vous au Pacifique pour un « Low cosplay » : un temps de fabrication de costumes par les enfants et pour les parents, qui viendront défiler. Hors norme ?

© DR

Illustrations d'Eponine Cottey. Cette illustratrice fera l'objet d'une exposition à la librairie jeunesse Les Modernes.

https://www.lesmodernes.com/
https://labobine.net

GRENOBLE

Dès 7 ans L'atelier Kaolin et ses ateliers céramique parent/enfant

L'atelier Kaolin au 75, rue Saint-Laurent à Grenoble a ouvert en mai 2022. « *Depuis, pas un jour ne se passe sans que les visiteurs ne me demandent des cours. J'avais l'idée en tête et cela a accéléré leur mise en place* ». Carine Billard, céramiste, créatrice du lieu, propose donc dès cette rentrée de septembre 2022 des ateliers de céramique parents/enfants dès 7 ans d'une heure trente un mercredi par mois de 14h30 à 16h pour moment de création avec l'argile. À eux de choisir parmi plusieurs créations : un pot à crayons en forme d'animal, des guirlandes, des magnets, une plaque avec son prénom, des décorations ou un porte photo. De petits objets utiles et originaux. Les participants découvriront la céramique dans l'atelier-boutique, environnés par les créations variées de Carine : pots, saladiers, théières, tasses, assiettes… en grès ou en faïence dans des styles multiples. Les dates sont sur son site internet. Carine encadre un groupe composé de 4 duos. Un moment «sur mesure » donc pour créer avec sa personnalité.

https://www.atelier-kaolin.fr/

© HJ

Carine Billard invite les jeunes à la découverte du travail de l'argile

GRENOBLE

Dès 11 ans Une saison entre ciel et terre

La « saison entre ciel et terre » se poursuit jusqu'en décembre 2022. L'objectif ? Rassembler les publics autour de questions scientifiques et sociétales. Ouverte à tous les publics, cette programmation regroupe des explorations, des expérimentations, des conférences, des spectacles, des expositions pour petits et grands. À titre d'exemples, il y aura un atelier « Mange sauvage » pour récolter et conserver les graines de plantes sauvages comestibles (dès 12 ans), une visite guidée « Des champignons, du néolithique à nos jours » (dès 10 ans), des rencontres « Montagne et sciences » (dès 8 ans) et des soirées d'observation du ciel (dès 7 ans).

https://lacasemate.fr/
et www.saisonsciences.fr

GRENOBLE

Dès 3 ans La Lune Verte lance ses ateliers théâtre dès 3 ans

Du théâtre dès 3 ans ? Cela est possible depuis ce mois de septembre 2022 grâce à La Lune Verte. Les deux comédiens, Anne Janer et Clément Genin mettent en place ces cours pour les enfants de 3 à 10 ans à l'Écoutille à Grenoble. « *Ce sera une offre unique sur Grenoble*, explique Clément Genin. *À ma connaissance, il n'existe pas de propositions pour les tout-petits ici.* » Les deux artistes, formés au cours Florent à Paris, transmettent leurs dix années d'expérience auprès des enfants. Trois groupes sont prévus le mercredi après-midi : les 3-4 ans (30 min de cours), les 5-6 ans (45 min) et les 7-10 ans (une heure). L'approche s'adapte à l'âge des enfants. Les plus petits jouent collectivement. « *Cela permet aux plus timides de participer* », précise Anne Janer. « *Chaque enfant trouve sa place dans le jeu. Il n'y a pas d'acteur principal et les autres qui gravitent autour* », poursuit Clément Genin. Les textes sont écrits par La Lune Verte et sont variés : du conte, des pièces classiques adaptées et des thématiques comme la mythologie ou les monstres. La Lune Verte, c'est en effet tout à la fois des spectacles de théâtre et des interventions dans les écoles pour soutenir les apprentissages grâce au théâtre.

© La Lune Verte

Premiers apprentissages : montrer ses émotions

https://www.laluneverte.fr/

ISÈRE

Dès 2 ans

La Fête de la Science a lieu du 7 au 17 octobre

Découvrir le monde de la science et rencontrer les hommes et les femmes qui font la science. Du 7 au 17 octobre 2022 a lieu la fête de la Science sur le thème national du "Changement climatique : atténuation & adaptation". Animations scientifiques, visites de laboratoires, conférences-débats, expositions, ateliers...
La jeunesse n'est pas oubliée dans ce vaste programme qui concerne 220 animations et événements dans toute l'Isère. Atelier autour de la Fresque du climat qui permet de se questionner collectivement sur le changement climatique (de 11 à 15 ans), défi pour découvrir les composantes de l'atmosphère (de 6 à 11 ans), expérimentation de la démarche scientifique avec Sciences et Malice (tout public), découverte des paysages polaires avec Ebullarium (de 2 à 6 ans), exposition *Les 4 Saisons* à La Casemate (de 3 à 6 ans), atelier « Jouons avec les briques du vivant » qui associe la découverte des protéines et des enzymes en utilisant des briques Lego®, compréhension de ce qu'est la lumière blanche (de 6 à 15 ans), découverte des galaxies sous un planétarium, jeu de plateau *L'Equilibro : pour une planète bien dans ses baskets* (dès 7 ans), balade autour des plantes sauvages comestibles (dès 6 ans), etc. En vrai, on regrette presque de ne plus être un enfant pour participer à ce programme créatif et ludique et enrichir ses connaissances scientifiques ! La Fête de la Science est une manifestation nationale gratuite. La Casemate coordonne l'ensemble des actions Fête de la Science se déroulant en Isère.

https://lacasemate.fr/

© DR

Un atelier « Fresque du climat » est prévu pour les jeunes de 11 à 15 ans à la médiathèque de Crolles le 12 octobre. Une façon accessible d'aborder à plusieurs les questions du dérèglement climatique.

BOIS FRANÇAIS

Dès 8 ans Nautic Sports 38 lance son école de sports nature

© Nautic Sports 38

Les activités sportives variées de pleine nature

L'association de sport nature Nautic Sports développe depuis le 7 septembre 2022 une école de sport nature. « *Nous lançons ce club où les enfants de 8 à 16 ans pratiqueront diverses activités sportives comme le kayak, le paddle, l'aviron, le tir à l'arc, le tir à sarbacane, le VTT, la course d'orientation chaque mercredi après-midi sur le site du Bois Français. Chaque mercredi sera différent et l'activité choisie sera décidée en fonction de la météo* », explique Édouard Laudier, directeur sportif de Nautic Sports 38. Un moniteur diplômé encadrera les enfants et les jeunes. Ce club s'inscrit dans la continuité des activités proposées l'été sur le site du Bois Français. « *Nous souhaitions faire « vivre » à l'année tout le matériel dont dispose l'association* », poursuit Édouard Laudier. Des stages et des sorties pourront être organisés pendant l'année. Tarif de la licence : 100€/an. Rendez-vous à 13h30 et jusqu'à 16h30 au Bois Français. L'association se trouve juste derrière l'accueil de la base de baignade du Bois Français.

https://nauticsports38.jimdofree.com/ - 06 26 05 45 76

LIVRE-JEU JEUNESSE

Dès 4 ans Game Flow édite « Sur la piste du dahu »

La maison d'édition grenobloise Game Flow a sorti le 25 août 2022 *Sur La Piste du Dahu*, le dernier né de la collection Ma Première Aventure. Ce livre-jeu prend une coloration « montagne » avec ce choix d'animaux emblématiques des Alpes : le dahu, le faucon, le Saint-Bernard et son tonnelet et enfin le choix du scénario qui se déploie autour d'une randonnée en montagne. Les lecteurs entreront dans cet univers : lac de montagne, pierrier, bergers, grotte, glacier… sans oublier quelques créatures fantastiques bien sûr. Ce livre-jeu débute comme un livre classique. Seulement, surprise : les pages sont découpées, laissant aux jeunes lecteurs le choix de la suite de l'histoire. Une histoire, plusieurs scénarios et donc des possibilités de lecture infinie (ou presque !). Avec un défi de taille : prouver au monde que le dahu existe ! Rien que ça.

https://ma-premiere-aventure.fr/livres/sur-la-piste-du-dahu

© Game Flow

Sur la piste du dahu, une randonnée montagnarde. Dès 4 ans

PAYS VOIRONNAIS

Dès 3 ans Livres à Vous : l'édition 2022 a lieu du 17 au 20 novembre 2022

La 14e édition du festival Livres à vous se déroule de septembre à novembre 2022 avec 4 jours de temps forts du 17 au 20 novembre dans tout le pays voironnais. Au centre de la manifestation : deux auteurs invités, qui invitent à leur tour d'autres auteurs proches de leur univers littéraire. Comme une constellation, une diversité d'activités est proposée : ateliers, rencontres d'auteurs, projections, spectacles, activités jeunes public, apéros-lectures, expositions et dédicaces. Les deux invités d'honneur de 2022, Amandine Piu et Miguel Bonnefoy rassemblent autour d'eux une trentaine d'auteurs et/ou illustrateurs, dont de nombreux travaillent dans le secteur de l'enfance et de la jeunesse : Ronan Badel, Gilles Baum, Kris De Giacomo, Tai-Marc Le Thanh, Matthieu Maudet, Mylène Mouton, Stéphane Nicolet, Jérôme Peyrat, Clémentine Sourdais et Adèle Tariel. Laissez-vous entraîner dans leurs univers.

© Amandine Piu

Amandine Piu est l'invitée d'honneur du festival Livres à Vous 2022

https://livresavous.fr

SAINT-ÉGRÈVE

Dès 11 ans

E-Réel, espace de jeux de réalité virtuelle a ouvert

E-Réel s'installe sur un large espace de 600 m² dédiés aux jeux de réalité virtuelle à Saint-Égrève. Seize emplacements de jeux pour découvrir un des 60 jeux présents au catalogue. Nombre d'entre eux sont accessibles aux enfants dès 8 ans tandis que d'autres plairont aux familles. L'escape game virtuel « Incarna adventures » par exemple, est un jeu collaboratif qui emmène les participants dans un univers féerique. Il leur faudra résoudre des énigmes mêlant adresse, fouilles et logique tout en se défendant à l'arc contre les défenseurs d'Incarna. « Trails of Gold » est un jeu coopératif de tir multijoueurs. Ces derniers embarquent à bord d'un navire pour une chasse au trésor. Sur le bateau, des armes (arcs, boucliers de protection, etc.) sont disponibles pour se défendre et attraper les trésors. Enfin, des jeux plus « contemplatifs » sont proposés aussi comme « The Blu », une expérience immersive individuelle de découverte du monde sous-marin. Les jeux peuvent ainsi se jouer en solo ou en équipe jusqu'à 8 joueurs. Chacun se trouve dans un « box » spacieux de 9 m² pour une heure de jeu. Il existe aussi des formules « découverte » d'une demi-heure où vous pouvez « panacher » vos expériences entre escape game, jeux de tir, jeux d'arcade et jeux de découverte. Pour vous inscrire ? Soit vous vous présentez directement sur place, soit vous réservez par internet ou téléphone. Une salle de réunion de 45 m² est attenante à l'espace de jeu : elle reçoit réunion ou séminaire et sert de salle pour les fêtes d'anniversaire d'enfants.

© HJ

Sébastien Massera, gérant de ce nouvel espace de loisirs E-Réel

https://ereel.fr/espace-vr/grenoble/
22 avenue de l'Île-Brune - Saint-Égrève - 04 76 92 16 74

VIZILLE ET VILLARD-BONNOT

Le festival du film pour Enfants de Vizille et Villard-Bonnot

Dès 3 ans

Dix jours de fête autour du cinéma jeunesse du 24 octobre au 2 novembre.

Le festival du film pour Enfants de Vizille et Villard-Bonnot tient sa 24e édition du 24 octobre au 2 novembre 2022. Dix jours pour *« une fête du cinéma jeunesse »*, explique le directeur de la salle de cinéma Le Jeu de Paume, Jacques Richer, qui coordonne la manifestation. « La nature et moi » est le thème de la sélection. *« Nous voulions interroger notre rapport à la nature, la façon dont nous nous construisons avec elle, comment nous la protégeons, comment elle nous construit »*, poursuit Myriam Théodoresco, chargée de communication au cinéma Le Jeu de Paume. Les onze films projetés en lien avec ce thème apporteront matière à réflexion.

À Vizille, 4 salles de cinéma sont consacrées au festival, dont deux salles éphémères qui offriront des nouveaux sièges et nouveaux gradins pour *« se rapprocher davantage d'une salle de cinéma classique »*. À Villard-Bonnot, les deux salles sont ouvertes. Pour celles et ceux qui ne connaissent pas la manifestation, le festival du film pour Enfants promet une cinquantaine de films jeunesse à l'affiche dans toutes les salles toute la journée avec environ 300 séances et un accueil assuré par une trentaine de bénévoles. La programmation s'adapte à tous les âges avec des films pour les petits dès 3 ans le matin et vers 16h, des films pour les 6- 12 ans, la section « XL » destinée aux ados et aux adultes et enfin, le festival « Les Animés », un festival dans le festival consacré au cinéma d'animation asiatique (dès 12 ans). En plus, des films d'actualité comme *Belle et Sébastien : nouvelle génération* ou *Le pharaon, le sauvage et la princesse* de Michel Ocelot, et des films en avant-premières.

© DR

La jeune fille et son aigle (dès 8 ans).

Le festival s'accompagne d'animations comme des cinés goûters, une grande soirée quizz samedi 29 octobre, un escape game et même une soirée *Ghost in the shell* (dès 12 ans) qui enchaînera les trois films. Des ateliers seront programmés comme un atelier sur les techniques de doublage ou un atelier « terre » pour comprendre comment sont modelés les figurines des animés.

L'an dernier, 15 000 entrées ont été comptabilisées. À Vizille, il est très conseillé de réserver ses places à partir du 17 octobre 2022.

https://festivaldufilmpourenfants.fr/

« La nature et moi » : Les 11 films en sélection

- Les Enfants Loups (dès 6 ans)
- Les Racines du monde (dès 8 ans)
- Loup (dès 8 ans)

Mia et le Migou (dès 6 ans)

- La jeune fille et son aigle (dès 10 ans)
- Nausicaa de la vallée du vent (dès 8 ans)
- Mystère (dès 6 ans)
- Wall-e (dès 6 ans)
- Le livre de la jungle (film de 1967, accessible dès 6 ans)
- Le chêne (dès 6 ans)
- Heïdi (dès 8 ans)

Deviens membre du jury du festival à Vizille

8 - 12 ans

Les enfants de 8 à 12 ans peuvent postuler pour devenir juré du 24 au 28 octobre au festival du film pour Enfants de Vizille. Les 10 jeunes sélectionnés visionneront les films en compétition puis échangeront pour décerner le prix du Jury et le Grand Prix lors de la grande soirée du festival samedi 29 octobre.

Les jeunes postulent en expliquant de manière libre pourquoi ils souhaitent participer. Ils peuvent envoyer une lettre, un dessin, une BD, une vidéo… Envoyez vos candidatures à contact@cinevizille.fr, par voie postale (Square de la Révolution 38220 Vizille), ou déposez directement au cinéma. Pass Juré : 40€ (donnant accès illimité au festival).

VILLE DE GRENOBLE
GrenobleCulture[s]
TMG
THÉÂTRE DE POCHE

RENDEZ-VOUS EN FAMILLE

DIMA
Cie Infini Dehors
DÈS 8 ANS - MARIONNETTES

MER 19 OCT 10H ET 15H
VEN 21 OCT 10H ET 14H30
SAM 22 OCT 11H ET 18H

THÉÂTRE DE POCHE

LA PRINCESSE QUI N'AIMAIT PAS...
Barbaque compagnie
DÈS 6 ANS - THÉÂTRE D'OBJETS

MAR 8 NOV 10H ET 14H30
MER 9 NOV 10H ET 18H

THÉÂTRE DE POCHE

Information et réservation
theatre-grenoble.fr • 04 76 44 03 44

espace ARAGON

www.studiodegrenoble.com - photo : Cie Sylvie Guillermin

Cinéma, spectacles, expositions
Retrouvez les programmes sur **www.espace-aragon.fr**
Suivez-nous sur Facebook
ESPACE ARAGON 19 bd Jules Ferry - Villard-Bonnot - 04 76 71 22 51

En cadeau : La toise
La tête dans les nuages

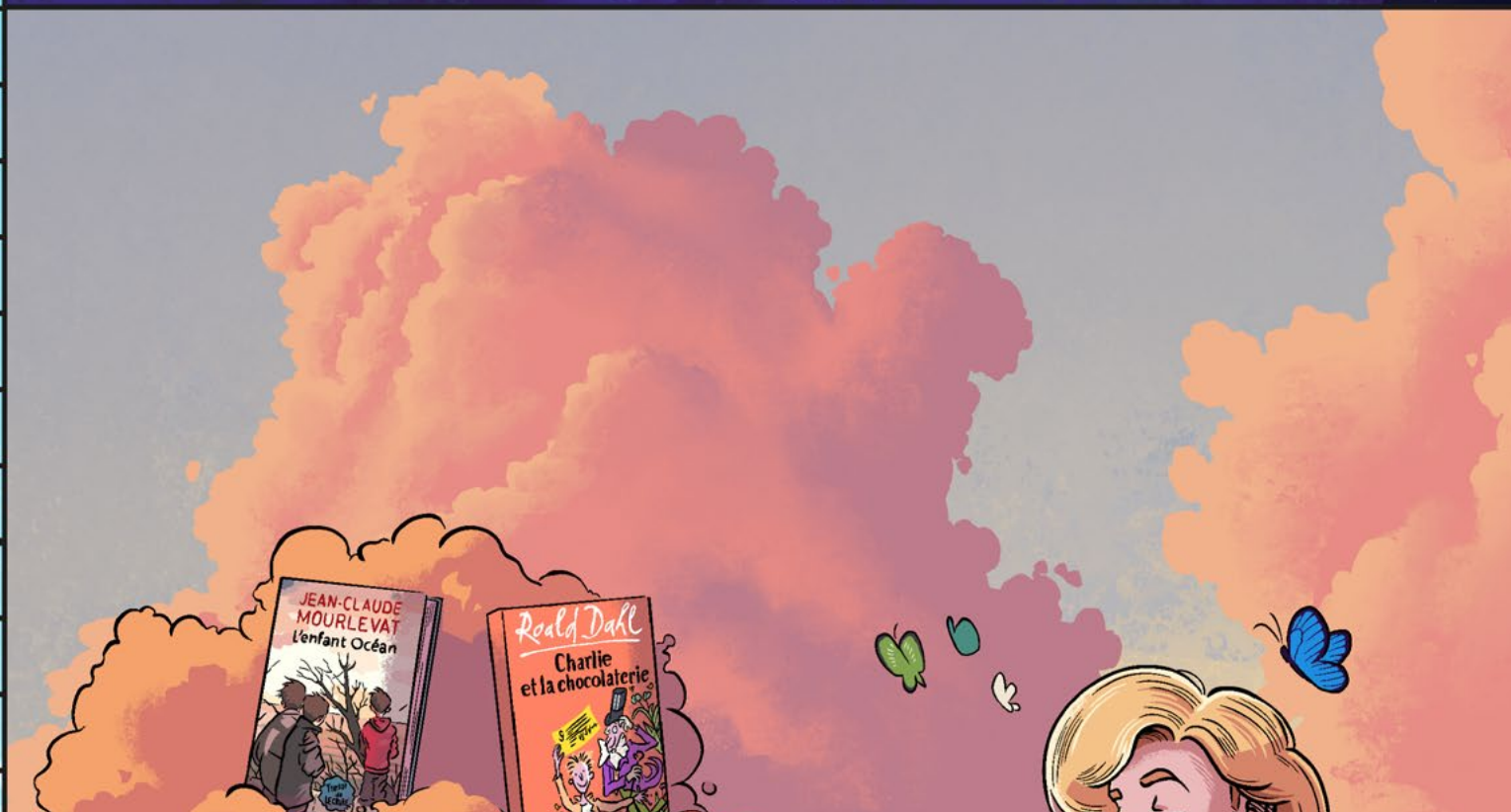

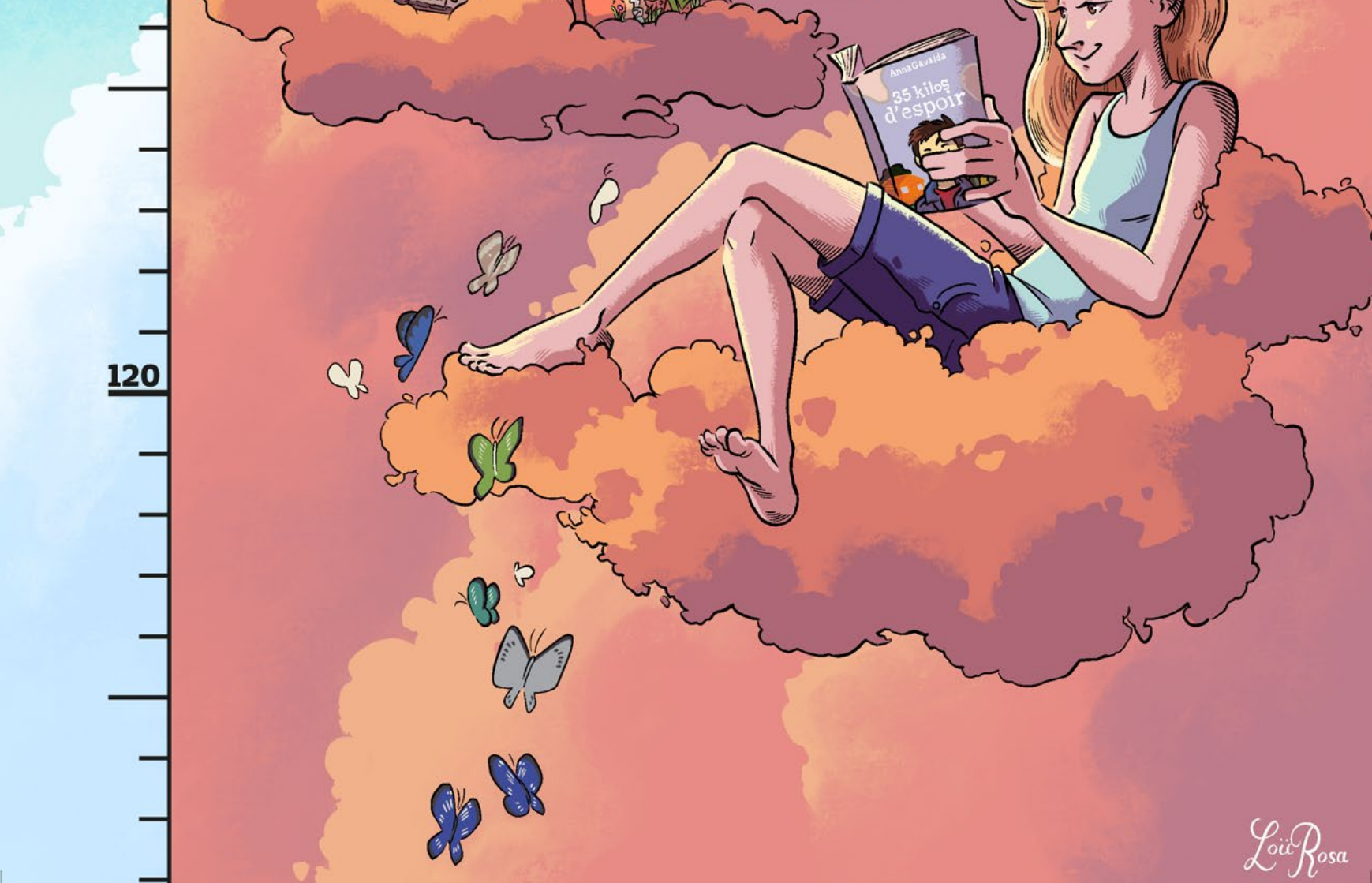
120
Anna Gavalda
35 kilos d'espoir
LoïcRosa

GRENOBLE ET GRÉSIVAUDAN

Dès 7 ans

Potentiels d'être : « allumer l'étincelle qui sommeille en soi »

La toute jeune association « Potentiels d'être », née en mai 2022, s'est donnée comme vocation de rallumer l'étincelle intérieure qui dynamise nos vies. À l'origine du projet, Claire Nittel, professeure des écoles depuis vingt ans et formée depuis dix ans à la sophrologie, au yoga, à la sonologie et à l'éducation émotionnelle. Forte de son expérience et de ses formations, Claire a créé cette association pour *« élargir la transmission de ces connaissances à d'autres publics : les enfants bien sûr, et aussi les adultes et les personnes âgées »*. Elle met l'accent sur le respect de soi-même, l'accueil des émotions, l'affirmation de ce que nous sommes réellement, l'écoute de son corps et des signaux qu'il nous donne. *« Parfois, il est bon de ne rien faire ! De ralentir. »* Les rencontres se font en individuel ou en groupe, selon l'atelier demandé, à Grenoble ou dans le Grésivaudan, ou à domicile (mêmes zones géographiques). Il n'y a pas de durée fixée. *« En revanche, pour la sophrologie, le participant s'engage à reproduire les exercices à la maison pour en tirer pleinement les bénéfices. »* Potentiels d'être propose des activités variées : ateliers « expression et créativité », « Voyage et massages sonores », « Présence à domicile », « Harmonisation des émotions », « Gym douce et relaxation » et enfin « Sophrologie ».

Potentiels d'être prône des approches diversifiées pour retrouver son plein potentiel

https://www.potentielsdetre.com/

VERCORS

Dès 11 ans

Marche d'accroche : changer d'approche

Adepte de l'enseignement en extérieur, Nicolas Monseu a fondé Marche d'accroche, une association qui allie les mathématiques et la marche en montagne, de préférence sur le Vercors. Son projet se veut ouvert à tous : scolaires, familles avec enfants, groupes constitués et personnes en situation de handicap. Nicolas insiste sur l'ouverture à tous. Son expérience l'a emmené à pratiquer la randonnée avec des personnes en joëlette. *« C'est même le handicap qui m'a permis de découvrir la montagne »*, précise-t-il. Il a également enseigné auprès d'enfants « dys ».

Son approche cherche à faire bouger les lignes trop établies. *« Être en pleine nature permet d'étudier les matières scolaires de manières transversales »*, poursuit Nicolas Monseu, lui-même docteur en physique, grand amateur de math devenu accompagnateur de moyenne montagne. *« Le contexte devient prétexte pour apprendre : calcul de hauteur d'arbre, corrélation entre la hauteur et le diamètre du tronc, calcul de la pente, statistiques sur les insectes en bord de rivière, impact économique de la forêt… »* Les idées ne manquent pas. Familles, curieux des math, amateurs de sciences, Marche d'accroche vous attend pour des sorties à la journée ou à la demi-journée (pour un groupe de 8 à 10 personnes).

https://marchedaccroche.

© HJ

Nicolas Monseu, son credo : respecter la nature et apprendre d'elle

ISÈRE

Dès BB L'appli : « Autour des parents »

« J'ai entendu lors de mes rencontres avec les parents, leur besoin de connaître les professionnels qui pourraient les accompagner dans leur parentalité », se remémore Isabelle Pierce, enseignante pendant vingt-cinq ans, devenue consultante en parentalité et à l'initiative de l'application « Autour des parents ». A vrai dire, Isabelle a commencé par le lancement d'un salon autour de la parentalité en octobre 2019 à Aix-les-Bains. L'application, prête à l'époque, rencontre… le covid ! Pas de quoi la décourager. Isabelle relance l'idée, cette fois-ci accompagné d'une webdesigner et d'un développeur. L'appli se lance : Savoie, Haute-Savoie, Rhône et désormais Isère. Elle recense les professionnels qui œuvrent dans le champ de la parentalité, de la naissance à l'adolescence. Hypnothérapeuthe, coaching en parentalité, coaching scolaire, baby-shower, sophrologues, photographes… L'appli est téléchargeable gratuitement. Le premier critère du moteur de recherche est la proximité géographique. *« Nous avons volontairement décidé de refuser le système de notation. Nous en avons déjà eu tellement dans le système scolaire, autant l'éviter »*.

Autour des parents – disponible sur Google Play ou App Store

ISÈRE

Dès 7 ans MobiGuide : le guide sans voiture

Le guide « 50 randos sans voiture en Isère - Belledonne, Chartreuse, Écrins, Matheysine, Trièves et Vercors » édité par l'association Alpes-Là vient de sortir. Une chouette initiative. Le guide est très complet. *« Une dizaine de randos du guide affiche un niveau « vert », soit facile, ce qui les rend accessible aux familles comme le refuge du Châtelleret, au pied de la Meije. L'avantage de l'utilisation des transports en commun, c'est que cela rend possible les traversées comme, en niveau vert toujours, « Bellevue en traversée » dans le massif de Belledonne »*, explique Marie Leloup, une des auteures principales du guide. Prix : 20€

http://alpes-la.info/

À LA MAISON

Dès 6 ans Cahier d'activités : Mon cahier forêt

Elles récidivent ! Après l'album coloriage très réussi *Mon cahier montagne*, Lucie de La Héronnière (aux textes) et Élodie Balandras (aux illustrations) signent un nouvel « album-jeu » autour de l'incroyable écosystème qu'est la forêt, *Mon cahier forêt,* accessible dès 6 ans. Quel est le cycle de vie d'un arbre ? Comment reconnaître les différentes essences ? Pourquoi dit-on que les forêts sont des poumons verts ? En quoi consiste le métier de forestier ? Quels sont les bons gestes à adopter lorsqu'on se promène ? Chaque question est suivie de courtes réponses et d'une activité-jeu. Pas moins de 55 activités sont présentées.

https://www.glenat.com/coloriages-et-activites/

Dès 6 ans Le guide des petits aventuriers de la forêt

Vie au grand air, bienfait de la nature, école en plein air… Le livre *Le guide des petits aventuriers de la forêt - Jeux et activités nature autour des 4 éléments* apporte des outils pour jouer en pleine nature. Le livre présente différents ateliers et contes pour découvrir la nature, avec des groupes d'enfants dès 2 ans jusqu'aux adolescents.

https://editions-jouvence.com/

LES COULMES

Dès 3 ans Deux sentiers pédagogiques dans la forêt des Coulmes

© ONF

Extrait d'une activité issue d'un des deux livrets pédagogiques conçus pour accompagner les promeneurs

L'ONF (office national des forêts) a ouvert en juin 2022 deux sentiers pédagogiques au départ du site nordique de Patente, dans la forêt domaniale des Coulmes. Le départ se fait sur le replat au-dessus de la maison d'accueil en bois. Le projet, destiné aux enfants scolarisés, est tout à fait accessible aux familles qui prendront le soin de télécharger en amont de leur sortie les livrets conçus spécialement pour ces deux balades. Ces documents accompagnent en effet chaque parcours. À chaque arrêt signalé en forêt par un poteau en bois, correspond une page du livret, avec des questions ou des expériences à mener à partir du milieu naturel. Cet outil est un « plus » pour apprendre comment « vit » la forêt, comment elle est gérée, à quoi elle sert et aussi, pour apprendre comment la respecter, comment le visiteur se sent en la traversant. La forêt domaniale du massif des Coulmes, située au cœur du Parc naturel régional (PNR) du Vercors, entre Saint-Marcellin et Villard-de-Lans, est située sur un plateau à 1200 m d'altitude.

Le premier livret s'adresse aux enfants de 3 à 8 ans (24 pages) pour une balade de 2 km. Le second livret est destiné aux enfants de 9 à 15 ans (38 pages) pour une balade de 4 km. À chaque fois, il s'agit de courts textes avec des questions sur l'environnement. Les livrets sont téléchargeables sur www. minizou.fr et le site de l'ONF propose aussi des activités en lien avec la forêt.

Dénivelé : 50 m
Durée : 45 minutes ou 1 h 30
Longueur : 2 ou 4 km
Altitude max : 1200 m
Altitude min : 1200 m

https://www.onf.fr/

DESSINE EN 4 COUPS DE CRAYON

L'ONF a conçu des petites cartes postales pour apprendre à dessiner « en 4 coups de crayon » les animaux qui la peuplent. Voici une autre façon d'apprendre à observer ! Chauve-souris, grenouille, libellule, renard, sanglier, lucane, cigogne, castor, hibou vous attendent. Les fiches sont disponibles sur www.onf.fr (le site de l'ONF).

https://www.onf.fr - rubrique Vivre la forêt - onglet Spécial Jeune Public

ISÈRE

Le festival « Les Forestivités : les forêts sortent du bois »

Le programme du festival Les Forestivités « fait feu de tout bois » ! Du samedi 22 octobre au dimanche 6 novembre, l'occasion nous est donnée de découvrir la forêt, de rencontrer des professionnels, de comprendre comment fonctionne la filière bois, etc. Cette première édition des Forestivités débute par un week-end d'ouverture à Fontaine les 22 et 23 octobre. Escaladez la « cascade de bois », un pan de bois dressé à la verticale pour s'initier à l'escalade sur bois (sur inscription), jouez avec des jeux en bois (forcément), assistez au spectacle « Il était un bois » ou participez à des ateliers « charpente » par exemple.

Les jours suivants, de nombreuses autres animations ont lieu sur le département : des contes sur la forêt pour les bébés, des ateliers de fabrication de nichoirs, de transformation du bois, atelier pour reconnaître les différentes essences du bois, des jeux de construction, des temps d'écriture « slam », un atelier dessin avec un naturaliste passionné, des balades commentées en forêt de Bonnevaux, de Malissol, de Sassenage ou dans la forêt communale de Saint-Martin d'Uriage, plantation d'arbres, etc.

© Pixabay

La forêt : une inestimable ressource

Conférences, expositions, visite d'une entreprise de bois déchiqueté, de fabrication de fûts, d'une scierie, visite guidée autour de la vie de bûcheron, découverte de l'utilisation des drones en forêt, projections de films, table ronde, jeu de piste… complètent ce programme vraiment dense, varié et inventif pour s'immerger dans un monde méconnu et tellement indispensable à la vie.

http://forestivites.fr/

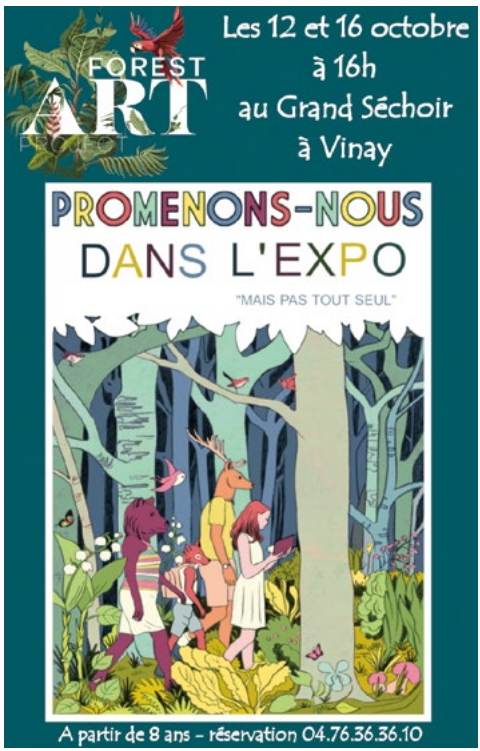

RENDEZ-VOUS

© DR

Diva Syndicat *de la Cie Mise à Feu. Gentiane Pierre et Noémie Lamour racontent sous un angle humoristique et burlesque dix siècles de musique pour redonner aux femmes musiciennes la place qui leur revient. À La Bobinette le 26 octobre, au théâtre du Vellein le 7 décembre et à l'Heure Bleue le 12 mai 2023. Dès 7 ans.*

Vendredi 16 septembre

Cirque musical> **Les songes d'Élisabeth** Cie Les Petits Détournements - La Vence Scène - Saint-Égrève - 20h - 6 à 9€ - dès 6 ans 55 min - 04 76 56 53 18

Samedi 17 septembre

Festival > **Merci, bonsoir !** à 15h et à 18h la Cie Kadavresky et « Les Madeleines de Poulpe » (cirque – 1h – dès 4 ans) + à 16h la Cie Toi d'Abord et « La peur au ventre » (cascades à mini moto 1h – dès 6 ans) + à 18h la Cie Singulière et « SoliloqueS » (cirque tout terrain – 1h10 – dès 10 ans) + Présence d'un chapiteau « Coup de pouce » pour les compagnies locales émergentes - jeux, animations et maquillage... - Le Prunier Sauvage - Grenoble - asso Mix'arts : 06 23 78 77 07

Escape game> **Sur les pas des frères Champollion** Spécial famille avec enfant - gratuit - de 10h à 18h (dernier départ à 17h) - musée Champollion - Vif - 04 57 58 88 50

Mercredi 21 septembre

Atelier> **Le Muséum en chansons** à la rencontre des animaux des chansons d'enfants - 10h gratuit - de 2 à 6 ans - Muséum de Grenoble - réserv. au 04 76 44 95 41

Du 23 au 25 septembre

Festival > **Les Théâtrales du Vercors** exposition, lectures (dès 4 ans) et spectacles : « Tudor, toute seule » d'après Victor Hugo (dès 10 ans), « La planète bleue » (dès 8 ans), ateliers de théâtre Lans-en-Vercors – Villard-de-Lans et Méaudre - https://minizou.fr/ https://www.lecairn-lansenvercors.fr/

Samedi 24 septembre

Atelier arts plastiques> **Art Taping** avec Eugenie Fauny : arrache, transfère et crée à base de ruban adhésif ! - 15h à 17h sur inscription auprès du VOG - Fontaine 06 73 21 46 67

Spectacles > **Perception** Cie Supreme Legacy à 16h - dès 6 ans - 40 min + **Glaucos** Cie Bakhus dès 6 ans - 1h - 18h30 - L'Heure Bleue - Saint-Martin d'Hères 04 76 14 08 08 - ouverture de saison - gratuit sur inscription

Dimanche 25 septembre

Rencontre > **The Big Bazar** «vide-grenier» aux vêtements, jeux, équipements bébé et enfant de seconde main, ateliers, jeux,

TESTEUR D'ESCAPE GAME ? La légende de la noix d'or

Testez et améliorez le futur escape game du Grand Séchoir à Vinay samedi 17 et dimanche 18 septembre de 10h à 18h. Par un pur hasard, vous venez de découvrir le carnet de recherches de la célèbre sorcière Cornélia Platycaria qui avait déjà enquêté sur la légende des Noix d'Or. Allez-vous mettre la main sur ce trésor inestimable ? »

Durée 1h - À partir de 12 ans - gratuit. Réservation indispensable 04 76 36 36 10

Family Mölkky challenge, bataille de coussins, contes et spectacles, bar à crêpes... - 9h à 18h - par l'asso. Tohu-Bohu - parc Marliave Grenoble - 07 67 09 35 94 http://icitohubohu.fr/

Fête des langues> **Découverte des langues et cultures étrangères** démonstration de danse salsa, country music, danses hongroises et capoeira, concert de musiques latino, jeux du voyage, jeux en famille en anglais, espagnol, italien, allemand, temps de conversation en langues étrangères, etc. - square Brameret et Librairie Langues & Voyages à Voiron 10h à 18h - gratuit - 04 57 20 56 89

Mercredi 28 septembre

Théâtre musical> **La Cariole fantasque de M. Vivaldi** Cie Les Gentils - 18h30 - dès 10 ans - 1h40 ouverture de saison - gratuit sur réservation - L'Amphi - Le Pont-de Claix - 04 76 29 86 38

Vendredi 30 septembre

Ciné-conte> **Cavale** Cie des Mangeurs d'Étoiles - Le Coléo Pontcharra - 18h30 - 7 € - dès 8 ans - 40 min - 04 76 97 68 08

Musique et cirque> **Dékoncert** Cie Solfasirc - au stade de Charnècles (programmation Le Grand Angle) - Voiron - 20h - 55 min - 10€ dès 5 ans - 04 76 65 64 64

Scène ouverte et théâtre> **Plato 1: #Ring et tatamis, les filles aussi** - tribune, repas, scène ouverte et spectacle « La compétition » de Cie Esquimots à 18h30 dès 13 ans - 5€/13€ - Espace 600 Grenoble - 04 76 29 42 82

Samedi 1er octobre

Théâtre musical> **La carriole fantasque de Monsieur Vivaldi** Cie des Gentils - Le Diapason Saint-Marcellin - 20h - 5 à 15€ dès 8 ans - 1h40 - 04 76 38 89 84

Dimanche 2 octobre

Gospel, jazz> **Deep River** MC2 auditorium - Grenoble - 11h - 5 à 7€ - dès 8 ans - 1h - 04 76 00 79 00

Musique> **Champian Fulton Trio** La Vence Scène - Saint-Égrève 17h30 - 11 à 15€ - dès 10 ans - 1h15 04 76 56 53 18

Mercredi 5 octobre

Spectacle> **Dolorès Wilson** Cie Les Belles Oreilles - La Source Fontaine - 15h30 - 45 min - 5 à 12€ dès 6 ans - 04 78 28 76 76

Magie> **A vue. Magie performative** Cie 32 novembre - Malraux Chambéry - 20h - 12 à 25€ - dès 10 ans - 1h - 04 79 85 55 43

Jeu de piste> **Street Art** Cherchez une œuvre de street art qui a disparu quartier Championnet 15h - dès 7 ans - 1h30 6€/9€ - OT Grenoble-Alpes : 04 76 42 41 41

Atelier arts plastiques> Mon premier portrait 14h30 - 2h - 6 et 7 ans - gratuit - sur réservation Musée de Grenoble - 04 76 63 44 44

Atelier de Lulu> Tetrabrik de 14h30 à 16h - dès 4 ans - 6 € - musée Mainssieux – Voiron - sur réservation - 04 76 65 67 17

Jeudi 6 octobre

Cirque> Le chant du vertige Cie Lapsus - L'Ilyade - Seyssinet-Pariset - 20h30 - 12 à 18€ - dès 8 ans - 1h10 - 04 76 21 17 57

Théâtre d'objets> Peau de papier Cie Colectivo Terron - Jeu de Paume - Vizille - 19h - 12 à 15€ - dès 5 ans - 1h - 04 76 78 86 34

Cirque> Extrémités Cirque Inextrêmiste - L'Heure Bleue - Saint-Martin-d'Hères - 20h - 8 à 17€ - dès 6 ans - 1h10 - 04 76 14 08 08

Vendredi 7 octobre

Théâtre, musique, marionnettes> Dima Cie Infini Dehors gymnase de Vourey (programmation Le Grand Angle) - 18h30 - 10€ dès 8 ans - 30 min - 04 76 65 64 64

Humour> Imagine Cie Les Vice et Versa - dès 10 ans - 20h30 - 1h15 12/18€ - Théâtre en Rond - Sassenage - 04 76 27 85 30

Magie> À vue, magie performative Cie 32 novembre - Malraux Chambéry - 20h - 12 à 25€ - dès 10 ans - 1h - 04 79 85 55 43

7 et 8 octobre

Festival Montagne et Nature> Vert'Altitude thème : des aventures éco-engagées - au programme : films, documentaires, mais aussi concerts, performances artistiques, projets pédagogiques - https://vertaltitude.org

Dimanche 9 octobre

Atelier> Naviguez à toute vapeur ! pour les familles avec enfant dès 9 ans - 15h à 17h - 5€ musée Hector-Berlioz - La Côte Saint-André - sur réservation au 04 74 20 24 88

© Colectivo Terron

Le Colectivo Terron joue *Peau de papier* le 6 octobre à Vizille et le 7 décembre à l'espace Aragon. Dès 5 ans.

Mercredi 12 octobre

Théâtre, conte, dessin> Et puis voilà ! Cie AJT - texte de Dominique Richard - L'Autre Rive - Eybens - 10h - 5 € - 2 à 4 ans - 35 min 04 76 62 67 47

Cirque> L'âne & la carotte Galapiat Cirque - Lucho Smit - Théâtre du Vellein - Villefontaine - 18h30 10 à 25€ - dès 6 ans - 1h15 04 74 80 71 85

Théâtre> Fiction spéculative ! Cie La Chevauchée - Espace 600 Grenoble - 15h - 5 à 13€ - dès 7 ans 1h - 04 76 29 42 82

Théâtre> Crayons de couleuvres Cie des Mangeurs d'Étoiles - L'Heure Bleue - Saint-Martin-d'Hères 14h30 - 8 à 12€ - dès 9 ans - 1h10 04 76 14 08 08

Atelier d'arts plastiques> Culture pop 14h30 - 2h - de 8 à 11 ans gratuit - sur réservation - Musée de Grenoble - 04 76 63 44 44

Visite contée> Promenons-nous dans les bois 16h - en famille dès 8 ans - 1h15 - gratuit sur résa - Grand Séchoir- Vinay 04 76 36 36 10

Jeudi 13 octobre

Cirque> L'âne & la carotte Galapiat Cirque - Lucho Smit - Théâtre du Vellein - Villefontaine 20h 10 à 25€ - dès 6 ans - 1h15 04 74 80 71 85

Vendredi 14 octobre

Cirque> Les Madeleines de poulpe Cie Kadavreski - Le Diapason - Saint-Marcellin - 20h 5 à 15€ - dès 4 ans - 55 min 04 76 38 89 84

Théâtre> Pan Collectif La Cabale La Vence Scène - Saint-Égrève 20h - 8 à 12€ - dès 6 ans - 1h30 04 76 56 53 18

Théâtre> Sherlock Holmes et le mystère de la vallée de Boscombe Jeu de Paume - Vizille 20h30 - 12 à 15€ - dès 8 ans - 1h15 04 76 78 86 34

Marionnettes> Chaussure(s) à son pied Turak Théâtre - 20h dès 10 ans - 1h - Le Touvet - entrée libre si place - rens : espace Aragon : 04 76 71 22 51

Samedi 15 octobre

Marionnettes> Parades nuptiales en Turaki Turak Théâtre salle des fêtes - Saint-Mury-Monteymond - 20h - entrée libre - dès 10 ans - 1h - 04 76 71 22 51

Balade contée> Contes et légendes du château de paille Lutins et diablotins se cachent un peu partout dans Vizille... - 11h - en famille - 1h30 - visite offerte - renseignements : office de tourisme de Grenoble-Alpes - 04 76 42 41 41

Cirque> Le P'tit Cirk Cie Commun Accord - dès 4 ans - 50 min - 18h au Carré d'Ars - Le Pin - organisé par l'association ARs'scène Le Pin 8€ - 04 76 55 65 43

Conférence gesticulée> La Vérité Mythique Compagnie esp. René-Proby - Saint-Martin d'Hères - 18h - gratuit - dès 12 ans 1h - 04 76 14 08 08

Dimanche 16 octobre

Conférence gesticulée> La Vérité Mythique Compagnie Centre du graphisme - Échirolles - 11h - gratuit - dès 12 ans - 1h - 04 76 40 05 05

Marionnettes> Chaussure(s) à son pied Turak Théâtre - 17h - dès 10 ans - 1h - Crêts en Belledonne entrée libre si place - rens : espace Aragon : 04 76 71 22 51

Visite contée> Promenons-nous dans les bois 16h - 1h15 - gratuit sur résa - en famille dès 8 ans - Grand Séchoir - Vinay 04 76 36 36 10

Mardi 18 octobre

Théâtre> Féminines Cie La Part des Anges - La Rampe - Échirolles 20h - 10 à 31€ - dès 12 ans - 2h05 04 76 40 05 05

Mercredi 19 octobre

Théâtre> Jimmy et ses sœurs texte de Mike Kenny - MC2 - Petit Théâtre - Grenoble - 19h - 7 à 13€ dès 8 ans - 1h05 - 04 76 00 79 00

© Frédéric Iovino - Cie La Ruse

P.I.E.D. #format de poche lance le pari d'une reconquête podale et poétique ! (dès 4 ans). A l'Espace 600 à Grenoble du 19 au 25 octobre.

Danse> P.I.E.D. format de poche Cie La Ruse - Espace 600 - Grenoble - 15h - 5 à 13€ - dès 4 ans 30 min - 04 76 29 42 82

Théâtre, marionnettes et musique> Dima Cie Infini Dehors Théâtre de Poche - et co-acceuil Espace 600 - Grenoble - 10h et 15h - 5 à 16€ - dès 8 ans - 30 min 04 76 44 03 44

Théâtre d'ombres et musique> L'épopée d'un pois Cie La Rotule L'Ilyade - Seyssinet-Pariset - 10h et 15h30 - 7 € - dès 1 an - 30 min 04 76 21 17 57

Danse et musique électro> La boum d'Ola Bonny d'Or Flaca Boonse - 15h et 17h - 45 min - 2 à 6 ans - 5€ - La Belle Électrique Grenoble - 04 69 98 00 38

Atelier d'arts plastiques> Mon premier portrait 14h30 - 2h - 6 et 7 ans - gratuit - sur réservation Musée de Grenoble - 04 76 63 44 44

Jeu de piste> Le monstre des étangs Une présence rôde dans les sous-bois de Meylan... - 16h - en famille - 1h30 - visite offerte - renseignements : office de tourisme de Grenoble-Alpes - 04 76 42 41 41

Atelier> Le Muséum en chansons à la rencontre des animaux des chansons d'enfants - 15h - gratuit de 2 à 6 ans - résa au 04 76 44 95 41 Muséum de Grenoble

Vendredi 21 octobre

Théâtre> Jimmy et ses sœurs texte de Mike Kenny - MC2 / Petit Théâtre - Grenoble - 19h - 7 à 13€ dès 8 ans - 1h05 - 04 76 00 79 00

Acrobatie> Nawak Cie Bestia Le Coléo - Pontcharra - 20h30 12 à 19€ - dès 3 ans - 45 min 04 76 97 68 08

Théâtre> Crayons de couleuvres Cie Les Mangeurs d'étoiles 20h - 1h10 - dès 9 ans - 6/10€ Le Diapason - Saint-Marcellin 04 76 38 89 84

Samedi 22 octobre

Musique, art numérique> J'ai rien demandé moi ! Cie Doux vacarme - Grand Angle - Voiron 15h30 - 7 € - dès 5 ans - 50 min 04 76 65 64 64

Théâtre, marionnettes et musique> Dima Cie Infini Dehors Théâtre de Poche et co-acceuil Espace 600 - Grenoble - 11h et 18h 5 à 12€ - dès 8 ans 30 min - 04 76 44 03 44

Magie et cirque> Le cirque des étoiles Cie Comme une étincelle dès 3 ans - 10h30 - 35 min 5€ - L'Amphi - Le Pont de Claix 04 76 29 86 38

Concert> P'tits maux d'mômes Cie La Poêle à gratter - 16h – dès 8 ans – 1h - entrée libre sur inscription – Le Déclic – Claix 04 76 98 45 73

Balade contée> Contes et légendes du château de paille Lutins et diablotins se cachent un peu partout dans Vizille... - 11h - en famille - 1h30 - visite offerte - renseignements : office de tourisme de Grenoble-Alpes - 04 76 42 41 41

22 oct. au 1er novembre

Cinéma> Festival Voir Ensemble 10e édition - Michel Ocelot : parrain d'honneur sera présent les 22 et 23 octobre - 26 films seront programmés dont un grand nombre de films inédits : *Inu-Oh, Dounia et la princesse d'Alep, Le Secret des Perlims, Comedy Queen, Le Voyage en Charabie*... + rencontres, des jurys, des expositions et de nombreux ateliers d'éducation à l'image - Le Méliès - Grenoble https://cinemalemelies.org/

Dimanche 23 octobre

Danse> Sous le manteau Cie Sur le Tas - La Ponatière - Échirolles 11h - 4 ou 11€ - dès 3 ans 30 min - 04 76 40 05 05

Lundi 24 octobre

Danse> P.I.E.D. format de poche Cie La Ruse - Espace 600 - Grenoble - 15h - 5 à 13€ - dès 4 ans - 1h 04 76 29 42 82

Danse> Sous le manteau Cie Sur le Tas - La Ponatière - Échirolles 10h - 4/11€ - dès 3 ans 30 min - 04 76 40 05 05

Théâtre d'objets> Dans ma maison Cie La Clinquaille - dès 1 an 30 min - 10h30 et 15h - 5€ - L'Amphi Le Pont- de Claix - 04 76 29 86 38

Atelier> **Voyage en terre cuite inconnue !** dès 8 ans - 15h à 17h 5€ - musée Hector-Berlioz - La Côte Saint-André - résa 04 74 20 24 88

Mardi 25 octobre

Danse> **P.I.E.D. format de poche** Cie La Ruse - Espace 600 - Grenoble - 15h - 5 à 13€ - dès 4 ans - 1h - 04 76 29 42 82

Théâtre et musique> **Münchhausen ?** Cie Intermezzo Le Diapason - Saint-Marcellin - 10h et 15h - 4 à 12€ - dès 7 ans - 1h 04 76 38 89 84

Théâtre d'objets et musique> **L'île au trésor** Cie 9Thermidor dès 7 ans - 1h - 10h30 et 14h30 5€ - L'Amphi - Le Pont- de Claix 04 76 29 86 38

Visite en famille> **Les coulisses du théâtre de Grenoble** Découvrez l'envers du décor - 10h - dès 8 ans avec un adulte - 1h30 - gratuit - inscription au 04 76 44 03 44

Atelier d'Hippolyte> **Musique au sifflet** de 6 à 12 ans - de 10h à 12h 6€ - sur résa - musée archéo du lac de Paladru - 04 56 26 16 16

Mercredi 26 octobre

Marionnettes, pop-up et musique> **Quand le cirque est venu** Cie Les Involtes - dès 7 ans - 50 min 10h30 et 14h30 - 5€ - L'Amphi - Le Pont- de Claix - 04 76 29 86 38

Théâtre musical> **Diva Syndicat** Cie Mise à Feu - dès 7 ans 10h30 et 15h - 6€/8€ - 1h La Bobinette - Grenoble 04 76 70 37 58

Visite contée> **Hors cadre** avec Angélina Galvani - de 8 à 12 ans 14h - 3,80€ - 1h musée de la Révolution française - Domaine de Vizille - 04 76 68 53 70

Atelier parent/enfant> **La valise d'Hector** de 3 à 6 ans - 15h à 16h30 3,80€ - musée Hector-Berlioz - La Côte St-André - résa 04 74 20 24 88

Atelier d'Hippolyte> **Le théâtre des objets** de 8 à 12 ans - 14h30 2h- 6€ - sur réservation - musée archéologique du lac de Paladru 04 56 26 16 16

Jeudi 27 octobre

Opéra et théâtre d'objets> **Dispositif Forêt, bestioles et bel canto** Cie Une Autre Carmen - de 6 mois à 6 ans - 30 min - 10h30 et 14h30 5€ - L'Amphi - Le Pont de Claix - 04 76 29 86 38

Atelier> **L'art de la calligraphie** de 8 à 12 ans - 15h30 à 17h - 5€ musée Hébert - La Tronche 04 76 42 97 35

Atelier> **Diorama** de 7 à 13 ans 14h30 à 17h - 5€ - musée Hector-Berlioz - La Côte Saint-André sur réservation au 04 74 20 24 88

Jeu de piste> **Le monstre des étangs** Une présence rôde dans les sous-bois de Meylan... - 16h - en famille - 1h30 - visite offerte - ren-

seignements : office de tourisme de Grenoble-Alpes - 04 76 42 41 41

Vendredi 28 octobre

Atelier> **A chacun son blason** dès 7 ans - 15h à 17h - 5€ - musée de l'Ancien Évêché - Grenoble 04 76 03 15 25

Atelier> **Musiciens en herbe** dès 6 ans - 15h à 17h - 5€ - musée Hector-Berlioz - La Côte Saint-André sur réservation au 04 74 20 24 88

Dimanche 30 octobre

Stage en famille > **Linogravure** autour du travail de Guillaume Guilpart - 14h, 15h30 et 17h (3 sessions) - dès 8 ans - gratuit - Les participants reproduiront certaines illustrations présentes dans ses romans - musée Géo-Charles Échirolles - sur réservation : visite@le-trace.fr

Evénement> **le village Action cinéma** Entrez dans les coulisses du cinéma - ateliers, démonstrations, expériences, expositions, plateau de tournage (uniquement le samedi), etc. - en famille - gratuit en plein air - 11h à 18h le samedi 10h à 16h le dimanche - cinéma Jean-Giono - Clelles www.acrira.org/village

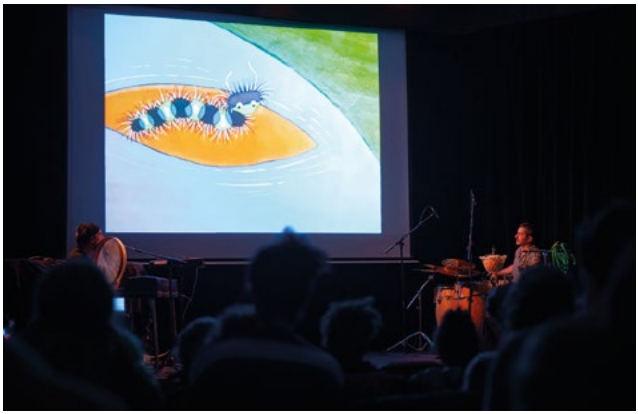

© Film du Paradoxe

Les contes persans : un ciné-concert de quatre films d'animation iraniens au Théâtre Sainte-Marie d'En-Bas le 5 novembre. À la musique : Jérôme Lopez et Serge Sana du collectif Arfi. Dès 3 ans

Lundi 31 octobre

Atelier famille> **Jeu de l'oie** famille avec enfant dès 8 ans - 15h à 17h - 5€ - musée Hector-Berlioz La Côte Saint-André - sur réservation au 04 74 20 24 88

VACANCES
Des idées de stages ?

Un stage de cirque à Bilieu
La Cie Commun Accord propose un stage de cirque à Bilieu du 24 au 28 octobre pour des enfants de 5 à 8 ans (le matin) ou de 9 à 12 ans (l'après-midi). Les jeunes apprendront à jongler, mimer, porter ou raconter. Spectacle le 29 octobre lors de la fête d'Halloween de Bilieu. Inscription : 06 81 48 17 57

Un stage de tir à l'arc à Roissard
Le centre de vacances Eterpa à Saint-Andéol, met en place du 24 au 29 octobre un stage de tir à l'arc à Roissard pour les enfants de 6 à 15 ans, débutants ou confirmés. https://www.eterpa.fr

Des ateliers créatifs « chocolat » à Tain l'Hermitage
La Cité du chocolat à Tain l'Hermitage a imaginé des ateliers créatifs chocolatés comme « Cupcake party », « Tartelette cara-fruits secs » ou « Petits animaux des bois », adaptés aux enfants à partir de 6 ans, du 22 octobre au 6 novembre. https://www.citeduchocolat.com/

Mercredi 2 novembre

Visite découverte>
Secrets d'écureuil avec Nouvelles montagnes - de 6 à 10 ans - 14h - 3,80€ 2h - parc du Domaine de Vizille 04 76 68 07 37

Atelier> **Tableau en diorama** par Laurence Matesa, plasticienne dès 7 ans - 15h à 17h - 5€ - musée de l'Ancien Évêché - Grenoble 04 76 03 15 25

Jeu de piste> **Street Art** Cherchez une œuvre de street art qui a disparu dans le quartier Championnet - 15h - dès 7 ans - 1h30 6€/9€ - office de tourisme de Grenoble-Alpes - 04 76 42 41 41

Atelier> **Du cheval à la fusée** de 6 à 12 ans - 15h à 17h - 5€ - musée Hector-Berlioz - La Côte Saint-André - résa : 04 74 20 24 88

Atelier> **Détournement d'objets** 10h - 2h - 6€ - 6 à 12 ans - sur réservation - musée archéologique du lac de Paladru - 04 56 26 16 16

Jeudi 3 novembre

Magie et jonglage> **Vivi** Cie Vibration Visuelle - Le Cairn - Lans-en-Vercors - 16h - 5 à 8€ - dès 4 ans 50 min - 04 76 95 50 05

Atelier> **De l'eau, des pigments et...** animé par l'atelier du Petit Lez'art - 8 à 12 ans - 14h30 à 16h30 5€ - musée Hébert - La Tronche sur réservation au 04 76 42 97 35

Cinéma> **Cinq semaines en ballon** Un film de 1962 adapté du roman de Jules Verne - dès 8 ans 15h30 à 17h - gratuit si places disponibles - musée Hector-Berlioz La Côte Saint-André - sur réservation au 04 74 20 24 88

Atelier des vacances> **Tableau à toucher** de 4 à 6 ans - de 10h à 11h30 - 6 € - musée Mainssieux Voiron - résa : 04 76 65 67 17

Vendredi 4 novembre

Spectacle musical illustré> **Perséphone ou le premier hiver** Cie Girouette - L'Heure Bleue - Saint-Martin-d'Hères - 14h30 - 8 à 12€ dès 7 ans - 55 min - 04 76 14 08 08

Visite guidée> **Les animaux du musée** en famille dès 5 ans - 15h à 16h30 - 3,80€ - musée de l'Ancien Évêché - Grenoble - 04 76 03 15 25

Concert de violon et tablas> **Kabatéééé !** de Perrine Bourel et Mosin Kawa - de 6 à 12 ans - 10h et 15h 3€/20€ - Théâtre Sainte-Marie d'en-Bas - Grenoble - 09 67 49 51 37

Atelier> **Locomotion en réduction** dès 8 ans - 15h à 17h - 5€ musée Hector-Berlioz - La Côte Saint-André - sur réservation au 04 74 20 24 88

Atelier des vacances> **L'art est dans le sac** de 7 à 12 ans - de 10h à 12h- 6 € - musée Mainssieux Voiron - résa : 04 76 65 67 17

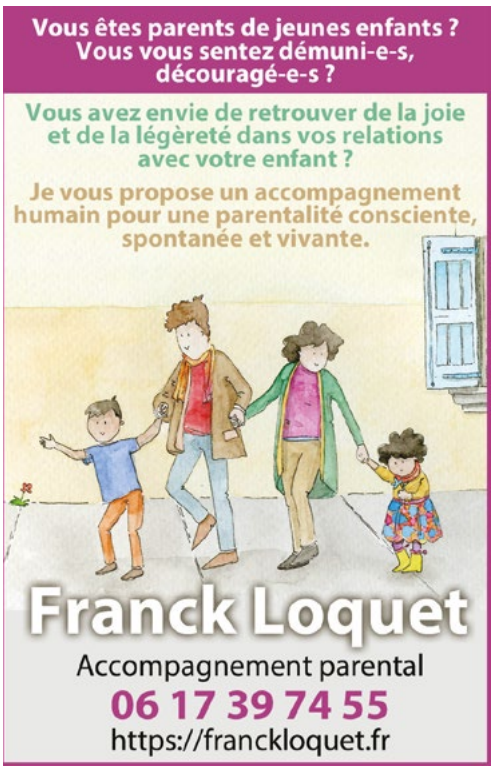

© Horric Lingenheld

La princesse qui n'aimait pas. Caroline Guyot, seule en scène, offre un regard acéré sur nos contes de fées. Dès 7 ans au TMG de Grenoble le 9 novembre.

Samedi 5 novembre

Spectacle musical illustré> **Perséphone ou le premier hiver** Cie Girouette - L'Heure Bleue Saint-Martin-d'Hères - 10h - 8 à 12€ dès 7 ans - 55 min 04 76 14 08 08

Ciné-concert> **Les contes Persans** Arfi - dès 3 ans 14h et 17h - 3€/20€ - Théâtre Sainte-Marie d'en-Bas - Grenoble 09 67 49 51 37

Jeu de piste> **Alerte verte** Sauvez la Caserne de Bonne de la catastrophe qui plane sur le quartier - 15h - dès 7 ans - 1h30 6€/9€ - office de tourisme de Grenoble-Alpes - 04 76 42 41 41

Dimanche 6 novembre

Concert> **Mélodies espagnoles et sud-américaines** MC2 - Grenoble - 11h - 5 à 7€ - dès 8 ans - 1h 04 76 00 79 00

Mardi 8 novembre

Théâtre> **Gros** Cie Veilleur - texte de Sylvain Levey - Espace 600 Grenoble - 19h30 - 5 à 13€ - dès 10 ans - 1h - 04 76 29 42 82

Visite guidée décalée> **Les envers du décor** Cie des Gentils Le Diapason - Saint-Marcellin 20h - 4 à 10€ - dès 7 ans - 1h15 04 76 38 89 84

Mercredi 9 novembre

Humour et beatbox> **Faut pas louper l'Kosh** Kosh - Le Prisme Seyssins - 20h30 - 12 à 18€ - dès 10 ans - 1h05 - 04 76 21 17 57

Théâtre> **La princesse qui n'aimait pas...** Cie Barbaque - Théâtre de Poche - Grenoble - 10h et 18h 5 à 16€ - dès 7 ans - 45 min 04 76 44 03 44 - d'après le roman jeunesse d'Alice Briere-Haquet *La Princesse qui n'aimait pas les princes*, édité chez Actes Sud junior

Visite guidée décalée> **Les envers du décor** Cie des Gentils Le Diapason - Saint-Marcellin 15h - 4 à 10€ - dès 7 ans - 1h15 04 76 38 89 84

Spectacle musical> **Chante, voie lactée !** Cie La Petite Porte dès 2 ans - 9h30 et 15h - 6€/8€ 45 min - La Bobinette - Grenoble 04 76 70 37 58

Atelier d'arts plastiques> **Culture pop** 14h30 - 2h - de 8 à 11 ans gratuit - sur réservation - Musée de Grenoble - 04 76 63 44 44

Atelier de Lulu> **À la découverte du collage** dès 4 ans - de 14h30 à 16h - 6 € - musée Mainssieux – Voiron - résa : 04 76 65 67 17

Lecture On/Off> **Sur la nature** dès 5 ans - 14h30 et 15h30 - en français et en langue des signes Muséum de Grenoble - gratuit - sur résa : olivier.marreau@grenoble.fr

Jeudi 10 novembre

Théâtre> **Crayons de couleuvres** Cie des Mangeurs d'étoile - Grand Angle - Voiron - 20h - 10 à 20€ dès 9 ans - 1h10 - 04 76 65 64 64

Théâtre-action> **H@rcèlement** Alvéole Théâtre - Espace 600 Grenoble - 19h30 - 5 à 13€ - dès 12 ans - 1h - 04 76 29 42 82

Vendredi 11 novembre

Cirque> **Nuye** Cie Eia - Théâtre du Vellein - Villefontaine - 20h - 6 à 12€ - dès 8 ans - 1h - 04 74 80 71 85

Cirque> **Déluge** Cie Sans Gravité salle de L'Isle - Villefontaine - 16h 6 à 12€ - dès 8 ans - 55 min 04 74 80 71 85

Atelier> **Vision et illusion** En famille dès 6 ans - 15h à 16h30 3,80€ - musée Hector-Berlioz - La Côte Saint-André - 04 74 20 24 88

Samedi 12 novembre

Spectacle théâtral> **La légende d'Herculéa** En tant qu'enquêteurs, vous rechercherez les traces du fantôme - dès 10 ans - de 17h à 23h30 (plusieurs sessions de 1h) gratuit sur réservation - musée de l'Ancien Évêché - Grenoble 04 76 03 15 25

Cirque> **Déluge** Cie Sans Gravité salle de L'Isle - Villefontaine 17h30 - 6 à 12€ - dès 8 ans - 55 min 04 74 80 71 85

Dimanche 13 novembre

Cirque> **Éternels Idiots** Cie El Nucleo - Théâtre du Vellein - Villefontaine - 17h30 - 6 à 20€ - dès 8 ans - 1h - 04 74 80 71 85

CULTURE
PAYS VOIRONNAIS
C'EST OUVERT !
MALP
MUSÉE
ARCHÉOLOGIQUE
LAC DE PALADRU
www.malp.fr
www.paysvoironnais.com

NOUVELLE
COLLECTION
AUTOMNE
HIVER
DKS
DÉGRIFF KIDS SHOES
GRENOBLE
15 rue Voltaire
dksgrenoble.com
Les meilleures
marques
de chaussures
bébé et enfant
à prix dégriffés
du 17 au 41

festival
LES
Forestivités
Du 22 octobre au 6 novembre 2022
Cet automne, les forêts
sortent du bois !
Grand week-end d'ouverture à Fontaine
Nombreuses animations dans toute l'Isère
www.forestivites.fr

Cinéma> Les contes de la mer 3 courts-métrages d'animation poétiques - dès 3 ans - 14h, 15h et 16h - 45 min - gratuit si places disponibles - musée Hector-Berlioz La Côte Saint-André - résa : 04 74 20 24 88

Mardi 15 novembre

Danse, Cinéma> Hôtel Bellevue Cie Arcosm - La Rampe - Échirolles 20h - 9 à 22€ - dès 7 ans - 52 min 04 76 40 05 05

Mercredi 16 novembre

Ciné-concert> Tamao Cie Mon Grand l'Ombre - salle de L'Isle Villefontaine - 17h30 - 6 à 12€ - dès 4 ans - 40 min - 04 74 80 71 85

Théâtre> Terres Mères Le chantier Collectif - Espace culturel René-Proby - Saint-Martin-d'Hères 20h - 8 à 17€ - dès 11 ans - 1h10 04 76 14 08 08

Atelier d'arts plastiques> De la nature pour découvrir l'exposition en cours - 14h30 - 2h - 6 et 7 ans gratuit - sur réservation - Musée de Grenoble - 04 76 63 44 44

Balade> A vos arbres, prêts, partez à 10h pour les enfants de 3 à 6 ans + à 14h30 dès 8 ans - Muséum de Grenoble - gratuit - sur résa : 04 76 44 95 41

Vendredi 18 novembre

Humour musical> Forget me not voyages Polyphénies décalées - La Faïencerie - La Tronche 20h30 - 8 à 15€ - dès 10 ans - 1h30 04 76 63 77 49

Samedi 19 novembre

Théâtre musical> Hans et les bretelles Cie Lilo - salle Jean-Moulin à Tullins (une programmation Le Grand Angle - Voiron) - 11h - 7 € dès 9 ans - 50 min - 04 76 65 64 64

Humour visuel> Grandsmilers Fair Play Crew - Théâtre en Rond Sassenage - 20h30 - 12 à 21€ - dès 7 ans - 1h15 - 04 76 27 85 30

Théâtre> Les Petites Vertus Cie Mélampo - Espace 600 - Grenoble - 10h30 - 5 à 10€ - dès 1 an 35 min - 04 76 29 42 82

Musique > Mad Sax Les DéSAXés Le Coléo - Pontcharra - 20h30 16 à 25€ - dès 7 ans - 1h30 04 76 97 68 08

Mercredi 23 novembre

Théâtre d'objets connectés> Block Cie La Boîte à Sel - salle de L'Isle - Villefontaine - 17h30 6 à 12€ - dès 3 ans - 40 min 04 74 80 71 85

Théâtre> Les Petites Vertus Cie Mélampo - Espace 600 - Grenoble - 15h - 5 à 10€ - dès 1 an 35 min - 04 76 29 42 82

Concert lyrique et onirique> Dans les bras de Morphée Cie Les Gentils - dès 8 ans - 1h 15h30 6,20/15,40€ - L'Amphi - Le Pont- de Claix - 04 76 29 86 38

Théâtre conté> L'Enfant qui est né deux fois Mélancolie Motte La Ponatière - Échirolles - 14h30 et 19h - 4/11€ - dès 5 ans - 40 min 04 76 40 05 05

Ciné-concert> Jardins enchantés Flaca Boonse et Alexis Moutzouris - dès 3 ans - 9h30, 11h et 15h - 6€/8€ - 45 min - La Bobinette - Grenoble - 04 76 70 37 58

Atelier d'arts plastiques> De la nature pour découvrir l'exposition en cours - 14h30 - 2h - de 8 à 11 ans gratuit - sur réservation - Musée de Grenoble - 04 76 63 44 44

Vendredi 25 novembre

Théâtre> Voler dans les plumes Cie des Plumés - Espace Aragon Villard-Bonnot - 14h - 6,50 à 12,50€ dès 5 ans - 50 min - 04 76 71 22 51

Samedi 26 novembre

Cirque> My Land Recirquel Company Budapest - Grand Angle - Voiron - 20h - 12 à 28€ - dès 8 ans - 1h 04 76 65 64 64

Ciné-concert> Jardins enchantés Flaca Boonse & Alexis Moutzouris - Le Cairn - Lans-en-Vercors - 10h30 - 5 à 8€ - dès 3 ans 45 min - 04 76 95 50 05

Conte musical> Le blues de Lisette Cie La petite Mélodie - de 1 à 3 ans - 10h30 - 45 min - entrée libre sur réservation - Le Déclic Claix - 04 76 98 45 73

© Recirquel compagny Budapest

My Land est autant une danse moderne qu'une performance de cirque dotée d'une finesse théâtrale et d'une énergie originaire des arts acrobatiques d'Europe de l'Est. Samedi 26 novembre au Grand-Angle de Voiron. En famille dès 8 ans.

les pratiques pour les enfants

MINI-POUSSES

Ateliers parents-enfants (18 mois – 3 ans) un temps dansé ludique avec vos bouts de chou.

1 samedi par mois à 9h30 et 10h30

• **Tarif : 5 €/atelier**

RÉCRÉATIONS

Ateliers de découvertes artistiques (danse, cirque, hip-hop, slackline...) pour les 8 – 12 ans.

Les mercredis de 14h30 à 16h00

• **Tarif : 25 €/trimestre**

CCN2 grenoble

→ CCN2.FR • *Infos : contact@ccn2.fr*

2022 • 2023

L'atelier des petits et grands créatifs

Atelier Parents/Enfants

à partir de 5 ans

10 thèmes pour être à l'écoute de soi et des autres, partager en famille et renforcer le lien, explorer les outils proposés.

21 Septembre *Voyage,*
5 Octobre *Sur le chemin,*
2 Novembre *Ombres et lumière,*
14 Décembre *Rencontre,*
11 Janvier *Miroir et Transparence,*
8 Février *Langage musical,*
8 Mars *Lettres en folie,*
5 Avril *Mon refuge,*
3 Mai *Arbre de vie,*
14 Juin *Jeux du hasard*

1 mercredi par mois de 14h30 à 16h30
45€ Le Duo
(15€ par enfant suppl. Collation incluse)

Céline Bonnaterre • Art-thérapeute
Informations et inscription au **06 79 13 91 99**
Au Cœur de l'Essentiel • 9 rue Conrad Killian
SAINT MARTIN LE VINOUX
www.artheis-isere.fr

Futurs parents, jeunes parents ?

Démarches administratives, aides financières, santé, modes de garde, éveil et éducation de votre enfant, échanges entre parents, lieux ressources...

ALLOCATIONS FAMILIALES Caf de l'Isère

La Caf vous accompagne.
Plus d'informations sur **caf.fr > Ma Caf > Vie personnelle**

24 octobre ▶ 2 novembre 2022

24e FESTIVAL DU FILM POUR ENFANTS

festivaldufilmpourenfants.fr

© LCA avec l'aimable autorisation de KMBO

LE ROYAUME DES ÉTOILES
en avant-première

Espace Aragon Villard-Bonnot

Jeu de Paume Vizille

Minizou · isère LE DÉPARTEMENT · france bleu isère · télé grenoble · Grenoble Alpes · Le GRÉSIVAUDAN communauté de communes · Vizille